ప్రభాత ఉదయం

తెలుగు దినపత్రిక

ఆధార్ ఉచిత నమోదు
14 వరకు పొడిగింపు

న్యూఢిల్లీ, సెప్టెంబర్ 14 (ప్రభాత ఉదయం): ఆధార్ ఉచిత అప్‌డేట్ అవకాశం మళ్లీ పొడిగించారు. ఉచితంగా ఆధార్ కార్డుల్లోని వివరాలను అప్‌డేట్ చేసుకునేందుకు డిసెంబర్ 14 వరకూ గడువు పెంచుతున్నట్లు వెల్లడించింది. ఆధార్ కార్డు వినియోగం ఎంత కీలకంగా మారిందో ప్రతి ఒక్కరికీ తెలుసు. సిమ్ కార్డు కొనుగోలు మొదలు బ్యాంకు ఖాతాలు తెరవడం, వాహనాలు, ఇండ్లు, భూముల క్రయ విక్రయాలు.. ప్రభుత్వ పథకాలు, విద్యార్థులకు స్కాలర్‌షిప్ వంటి వాటికి అధార్ తప్పనిసరి అయ్యింది. అయితే.. వయసు పెరుగుతున్న కొద్దీ వ్యక్తుల ముఖాల్లో తేడాలు వస్తుండడం సర్వసాధారణం. దీంతోపాటు ఇంటి చిరునామాలు మారుతుండ డంతో అటు అధికారులు, ఇటు ఆధార్ కార్డుదారులు ఇబ్బందులు ఎదుర్కొంటున్నారు. వీటిని పరిష్కరించేందుకు ..మిగతా 2లో

సంపుటి: 2 | సంచిక: 157 | పేజీలు: 5 | వెల: రూ.3/- | ఆదివారం 15 సెప్టెంబర్ 2024 | ఎడిటర్: కోట్ల చంద్రకాంత్

అసమర్థుడి జీవన యాత్రలా
రేవంత్ పాలన

పాడిని హౌజ్ అరెస్ట్ చేయించి దాడి చేశారు
దాడి సమయంలో ఉన్న పోలీసులను సస్పెండ్ చేయాలి
వందరోజుల్లో గ్యారెంటీలు అని తోక ముడిచారు
అన్నివర్గాలను మోసం చేస్తున్న రేవంత్ రెడ్డి
కాళ్లు పట్టుకుని ఎమ్మెల్యేలను చేర్చుకుంటున్నారు
బిఆర్ఎస్ వర్కింగ్ ప్రసిడెంట్ కెటిఆర్ డిమాండ్

హైదరాబాద్, సెప్టెంబర్ 14 (ప్రభాత ఉదయం): రాష్ట్రంలో అసమర్థుడి జీవన యాత్రలా రేవంత్ పాలన నడుస్తోందని బీఆర్ఎస్ వర్కింగ్ ప్రెసిడెంట్ కేటీఆర్ రెచ్చిపోయి విమర్శలు గుప్పించారు. సీఎం రేవంత్ రెడ్డిపై ఘాటైన వ్యాఖ్యలు చేశారు. అమెరికా నుంచి హైదరాబాద్ తిరిగొచ్చిన కేటీఆర్.. ఎమ్మెల్యే కౌశిక్ రెడ్డి ఇంటికి వెళ్లి ఆయనను పరామర్శించారు. ఈ సందర్భంగా మాట్లాడిన కేటీఆర్.. సీఎం రేవంత్ రెడ్డి, అరికెపూడి గాంధీలపై ఘాటైన పదజాలంతో విరుచుకుపడ్డారు. బీఆర్ఎస్ ఎమ్మెల్యే పాడి కౌశిక్ రెడ్డిని హౌస్ అరెస్ట్ చేసి, పోలీసులే దాడి చేయించారని ఆరోపించారు. పాడి కౌశిక్ రెడ్డిని పరామర్శించిన అనంతరం కేటీఆర్ మీడియాతో మాట్లాడారు. తొమ్మిదిన్నర నెలలుగా అసమర్థుడి జీవనయాత్రలా రేవంత్ ప్రభుత్వం కొనసాగుతుందని విమర్శించారు. 100 రోజుల్లో ఆరు గ్యారెంటీలు అమలు చేస్తామని, రెండు లక్షల రుణమాఫీ అని చెప్పి, రెండు లక్షల ఉద్యోగాలు అని చెప్పి అన్ని వర్గాలను రేవంత్ రెడ్డి మోసం చేశారని కేటీఆర్ అన్నారు. ముఖ్యమంత్రి స్వయంగా ఎమ్మెల్యేల ఇంటికి చేరి, కాళ్లు పట్టుకొని మరీ కండువాలు కప్పుతాడని కేటీఆర్ విమర్శించారు. పదిమంది ఎమ్మెల్యేలు పోయారు, ఇంకా వస్తారు అని కాంగ్రెస్ మంత్రులు నుంచి ఎమ్మెల్యేల వరకు మాట్లాడుతున్నారని అన్నారు. హైకోర్టు తీర్పు తర్వాత కాంగ్రెస్‌లో భయం మొదలైందని ..మిగతా 2లో

హైడ్రా ముమ్మాటికీ
చట్టబద్ధ సంస్థనే

టాస్క్‌ఫోర్స్ తరహాలో అధికారాలు
త్వరలోనే ఆర్డినెన్స్ కూడా రాబోతోంది
కమిషనర్ రంగనాథ్ వెల్లడి

హైదరాబాద్, సెప్టెంబర్ 14 (ప్రభాత ఉదయం): హైడ్రా చట్టబద్ధతపై కొందరు ప్రశ్నిస్తున్నారు.. ఇది చట్టబద్ధమైనదే. జీవో 99 ద్వారా జులై 19న హైడ్రా ఏర్పాటు చేశారని కమిషనర్ రంగనాథ్ తెలిపారు. కార్యనిర్వాహక తీర్మానం ద్వారానే ఏర్పాటు చేశారు. దీనికి చట్టబద్ధత కల్పిస్తూ అక్టోబర్ నెల లోపు ఆర్డినెన్స్ రానుంది. విశేష అధికారాలు కూడా రాబోతున్నాయి. 6 వారాల తర్వాత అసెంబ్లీలో హైడ్రా బిల్లు వస్తుంది. మున్సిపాలిటీలు, నీటిపారుదల, రెవెన్యూ శాఖలకు సహకారం అందిస్తాం. గ్రేహౌండ్స్, టాస్క్‌ఫోర్స్ తరహాలో హైడ్రా పనిచేస్తుందని రంగనాథ్ తెలిపారు. హైడ్రాకు చట్టబద్ధత కల్పిస్తూ అక్టోబర్ లోపు ఆర్డినెన్స్ రాబోతుందని హైడ్రా కమిషనర్ ..మిగతా 2లో

ముగిసిన సీతారాం ఏచూరి తుదివీడ్కోలు

పలువురు ప్రముఖుల నివాళి అనంతరం ర్యాలీ
ఎయిమ్స్ పరిశోధనలకు భౌతిక కాయం అప్పగింత

న్యూఢిల్లీ, సెప్టెంబర్ 14 (ప్రభాత ఉదయం): కామ్రేడ్ సీతారాం ఏచూరి కుటుంబ సభ్యులు వైద్య పరిశోధన కోసం ఆయన భౌతికకాయాన్ని దానం చేశారు. దీనికి సంబంధించిన పత్రాలపై వారు సంతకం చేసి, సీతారాం భౌతిక కాయాన్ని ఎయిమ్స్ హాస్పిటల్ కు అప్పగించారు. కమ్యూనిస్టు యోధుడు సీతారాం ఏచూరి భౌతికకాయం తిరిగి ఎయిమ్స్ కి చేరుకున్నది. ఎయిమ్స్ వద్దకు చేరుకున్న కుటుంబ సభ్యులు, ..మిగతా 2లో

మోడీ ఇంట్లో కొత్త జీవి

లేగదూడ ఫోటోను షేర్ చేసి ప్రధాని

న్యూఢిల్లీ, సెప్టెంబర్ 14 (ప్రభాత ఉదయం): మా ఇంట్లో కొత్త వ్యక్తి వచ్చి చేరిందంటూ ప్రధాని మోడీ వీడియో విడుదల చేశారు. ఢిల్లీలోని లోక్ కల్యాణ్ మార్గ్ లో ప్రధాన మంత్రి అధికారిక నివాసం ఉన్న విషయం తెలిసిందే. తన నివాసంలో ఉన్న ఓ ఆవు చిన్ని లేగ దూడకు జన్మనిచ్చింది ఆ దూడకు మోదీ నామకరణం కూడా చేశారు. దూడ నుదుటిపై కాంతికి చిహ్నంగా ఒక ప్రత్యేకమైన గుర్తు ఉంది. ఈ విశిష్ట లక్షణాన్ని పురస్కరించుకుని దానికి ప్రధాని మోదీ 'దీప్‌జ్యోతి'అని పేరు పెట్టారు. తన నివాసంలో లేగదూడకు శాలువా కప్పి ప్రత్యేక పూజలు కూడా చేశారు. అందుకు సంబంధించిన వీడియోను పోస్టు చేశారు. వీడియోలో ప్రధాని మోదీ.. లేగదూడను ముద్దాడుతూ కనిపించారు. ప్రస్తుతం ఈ వీడియో నెటిజన్లను విశేషంగా ఆకట్టుకుంటోంది.

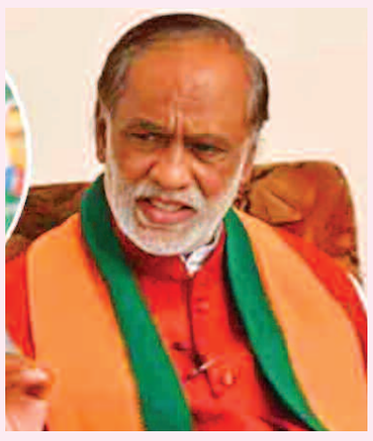

మజ్లిస్‌కు భయపడుతున్న
సిఎం రేవంత్

అందుకే విమోచనోత్సవాలకు రావడం లేదు
బిజెపి ఎంపి లక్ష్మణ్ విమర్శలు

హైదరాబాద్, సెప్టెంబర్ 14 (ప్రభాత ఉదయం): మజ్లిస్ ఒత్తిడికి తలొగ్గి సీఎం రేవంత్ రెడ్డి తెలంగాణ విమోచన వేడుకలకు హాజరుకావడం లేదని బీజేపీ ఎంపీ లక్ష్మణ్ విమర్శించారు. కేంద్రం నిర్వహించే వేడుకలకు ముఖ్యమంత్రి రాకపోవడం విచారకరమన్నారు. సీఎం రేవంత్ విమోచన దినమని ఎందుకు పలకట్లేదని ప్రశ్నించారు. ఈ నెల 17న సికింద్రాబాద్ పరేడ్ గ్రౌండ్‌లో కేంద్ర సాంస్కృతిక శాఖ ..మిగతా 2లో

మీ దీదీగా వచ్చా..
ఆందోళన విరమించండి

వైద్యుల శిబిరానికి నేరుగా వచ్చిన మమత
వారితో పలు అంశాలపై చర్చించిన సిఎం

కోల్‌కతా, సెప్టెంబర్ 14 (ప్రభాత ఉదయం): దేశవ్యాప్తంగా సంచలనం సృష్టించిన కోల్‌కతా వైద్యురాలి హత్యాచార ఘటనకు వ్యతిరేకంగా నిరసనలు తెలుపుతున్న జూనియర్ వైద్యులకు, రాష్ట్ర ప్రభుత్వానికి మధ్య చర్చల విషయంలో ప్రతిష్టంభన కొనసాగుతోంది. ఈక్రమంలో శనివారం అనూహ్య పరిణామం చోటుచేసుకుంది. ఆందోళన చేస్తున్న జూనియర్ వైద్యులతో రాష్ట్ర ముఖ్యమంత్రి మమతా బెనర్జీ మాట్లాడారు. స్వయంగా ఆమె నిరసన శిబిరానికి వెళ్లి.. వైద్యులు తిరిగి విధుల్లో చేరాలని కోరారు. ఈ హత్యాచార ఘటనను నిరసిస్తూ పశ్చిమ బెంగాల్ ఆరోగ్యశాఖ ప్రధాన కార్యాలయం 'స్వస్థ్ భవన్' ఎదుట జూనియర్ వైద్యులు గత నెల రోజులుగా ఆందోళన సాగిస్తున్న విషయం తెలిసిందే. మధ్యాహ్నం నిరసన శిబిరానికి ముఖ్యమంత్రి మమతా బెనర్జీ వెళ్లారు. ఆమెను చూడగానే 'న్యాయం కావాలి' అంటూ జూనియర్ వైద్యులు నినాదాలు చేశారు. అనంతరం సీఎం మాట్లాడుతూ.. ఈ సమస్యను పరిష్కరించడానికి ఇదే తన చివరి ప్రయత్నం అని అన్నారు. గతంలో నేనూ విద్యార్థి నాయకురాలిగా ఉద్యమాల్లో ..మిగతా 2లో

20న తెలంగాణ
కేబినేట్ భేటీ

హైదరాబాద్, సెప్టెంబర్ 14 (ప్రభాత ఉదయం): తెలంగాణ మంత్రివర్గం సమావేశం ఈ నెల 20న జరుగనుంది. శుక్రవారం సాయంత్రం 4 గంటలకు సీఎం రేవంత్ రెడ్డి అధ్యక్షతన సచివాలయంలో మంత్రిమండలి భేటీ అవుతుంది. ఈ సందర్భంగా రాష్ట్రంలో వరదలు, కేంద్ర ప్రభుత్వ సాయంపై చర్చించనున్నారు. అదేవిధంగా హైడ్రా పని విధానం, హైడ్రా చట్టబద్ధతకు ఆర్డినెన్స్ తీసుకొచ్చే అంశంపై చర్చిస్తారు. బీసీ రిజర్వేషన్, కుల గణన, 200 పంచాయతీయల ఏర్పాటుపై ఆర్డినెన్స్ తీసుకొచ్చే అంశం చర్చకు రానుంది. దీంతోపాటు రుణమాఫీ, రైతుభరోసాపై మంత్రి వర్గం చర్చించే అవకాశం ఉంది.

ఎమ్మెల్యేలు బజారున పడి
తన్నుకోవడం దారుణం

శాంతిభద్రలకు విఘాతం కలిగిస్తే కఠినంగా వ్యవహరిస్తాం
సిఎల్పీని విలీనం చేసుకుని విపక్షం లేకుండా చేసిన ఘనులు
ప్రతిపక్షం అంటే గౌరవం ఉందన్న డిప్యూటి సిఎం భట్టి
మేడారం గ్రామంలో సోలార్ పైలెట్ ప్రాజెక్టుకు ఎంపిక
బిఆర్ఎస్ ఎమ్మెల్యేలు కొట్టుకుంటే మాకేం సంబంధం అన్న శ్రీధర్ బాబు

కరీంనగర్, సెప్టెంబర్ 14 (ప్రభాత ఉదయం): బాధ్యతగల ఎమ్మెల్యేలు బజారున పడి తన్ను కోవడం బాధ కలిగించిందని తెలంగాణ ఉప ముఖ్యమంత్రి భట్టి విక్రమార్క అన్నారు. శనివారం ఉమ్మడి కరీంనగర్ జిల్లా పర్యటన సందర్భంగా.. ఎమ్మెల్యేలు పాడి కౌశిక్‌రెడ్డి, అరెకపూడి గాంధీ వ్యవహారంపై స్పందించారు. ఎమ్మెల్యేలు రోడ్డెక్కి కొట్లాడుతూ శాంతి భద్రతలకు విఘాతం కలిగిస్తే ప్రభుత్వం ఏం చేయాలో అది చేస్తుందన్నారు. ప్రజా స్వామ్యంలో ప్రతిపక్షాన్ని గౌరవించాలని ఉపేక్షించాం. గత భారాస ప్రభుత్వం ప్రజా స్వామ్యాన్ని ఖూనీ చేసింది. ప్రతిపక్ష హోదా లేకుండా సీఎల్పీ సీటును సైతం గుంజు కున్నారు. వాళ్ల మాదిరిగా మేము ప్రవర్తించడం ..మిగతా 2లో

అసమర్థుడి జీవన యాత్రలా

రేవంత్ పాలన

మొదటి పేజీ తరువాయి...

తెలిపారు. ఫిరాయింపులపై స్పీకర్‌ను కలిసి సుప్రీం కోర్టు తీర్పులను సైతం ఉటంకిస్తూ పిర్యాదు చేశామని చెప్పారు. దానం నాగేందర్, తెల్లం వెంకట్రావ్, కడియం శ్రీహరి మీద డిస్ క్వాలిఫై పిటిషన్ వేసింది కౌశిక్ రెడ్డి అని గుర్తుచేశారు. బీఆర్ఎస్ పార్టీ తరఫున హైకోర్టు జస్టిస్‌కు కృతజ్ఞతలు చెబుతున్నామన్నారు. పార్టీ ఫిరాయించిన ఎమ్మెల్యేలను రాళ్లతో కొట్టి చంపండి, చావు దప్పులు కొట్టండి అని నాడు రేవంత్ రెడ్డి మాట్లాడారని కేటీఆర్ అన్నారు. కానీ హైకోర్టు తీర్పు వచ్చిన రోజు అరికెపూడి గాంధీని ఖంఆ చైర్మన్‌గా నియమిస్తూ ప్రకటన చేశారని పేర్కొన్నారు. ప్రజాస్వామ్య విలువలను తుంగలో తొక్కుతూ ఎలా నియమిస్తారని అని ప్రశ్నిస్తే, పోలీసుల అండతో ఎమ్మెల్యే ఇంటిపై దాడికి దిగారని మండిపడ్డారు. ఈ రకమైన గుండాగిరి పదేళ్లలో ఎప్పుడూ లేదని తెలిపారు. ఫ్యాక్షన్ సినిమాలు తలపించేలా దాడులు చేశారని అన్నారు. రేపు జరగకూడనిది జరిగితే, ఎవరు బాధ్యత వహిస్తారు అని ప్రశ్నించారు. పార్టీ మారిన ఎమ్మెల్యేలు ఏ పార్టీలో ఉన్నారో ఇప్పటికైనా చెప్పాలని కేటీఆర్ డిమాండ్ చేశారు. గ్యారెంటీలు అమలు చేయాలని అడిగితే ఇలాంటి హైడ్రామాలు చేస్తున్నారని కేటీఆర్ విమర్శించారు. పైశాచిక ఆనందం కోసం ఇదంతా రేవంత్ చేస్తున్నాడని అన్నారు. కానీ ఇవన్నీ తిరిగి రేవంత్‌కు తిరిగి చుట్టుకుంటాయని అన్నారు. అధికారం ఎవరికీ శాశ్వతం కాదని స్పష్టం చేశారు. పాడి కౌశిక్ రెడ్డిని హౌస్ అరెస్ట్ చేసి, పోలీసులే దాడి చేయించారని కేటీఆర్ అన్నారు. దాడి జరిగినప్పుడు ఇక్కడ విధుల్లో విఫలమైన పోలీసులను సస్పెండ్ చేయాలని డీజీపీని డిమాండ్ చేశారు. బీఆర్ఎస్ ఎమ్మెల్యేలను అరెస్ట్ చేసి, అర్ధరాత్రి వరకు తిప్పితే, తెలంగాణ ప్రజలు మొత్తం తమ వెంట నిలిచారని అన్నారు. ముఖ్యమంత్రి సొంత జిల్లాలోనే తెలంగాణ ప్రజల పౌరుషం చాటారని అన్నారు. నిన్న మమ్మల్ని హౌస్ అరెస్ట్ చేసి, గాంధీకి రక్షణ కల్పించారని అన్నారు. అదే గాంధీని హౌస్ అరెస్ట్ చేస్తే ఇలాంటి సంఘటనలు జరిగేవి కావని స్పష్టం చేశారు. హైదరాబాద్‌లో పదేళ్లలో శాంతి భద్రతలు అద్భుతంగా నిర్వహించామని కేటీఆర్ అన్నారు. హైదరాబాద్‌లో ఉన్న ప్రజలు అందరూ మా వారే అని స్పష్టం చేశారు. ప్రాంతీయతత్వం మీద దాడులు గతంలో లేవు, ఇప్పుడు ఉండవని తెలిపారు. బీఆర్ఎస్ పార్టీకి హైదరాబాద్ ప్రజలు అండగా నిలిచారని, రేవంత్ కక్ష సాధింపు చర్యలు చేపడుతున్నారని విమర్శించారు. కాంగ్రెస్‌లో ఎందుకు చేరావని అరికెపూడి గాంధీని నిలదీశారు. దిక్కుమాలిన పిఎసి పదవి కోసం ఇలాంటి మాటలు మాట్లాడేందుకు సిగ్గు ఉండాలని విమర్శించారు.

సమావేశంలో మాట్లాడుతున్న జంగయ్య

తెలంగాణ సాయుధ రైతాంగ పోరాట స్ఫూర్తితో వర్గ పోరాటాలను ఉధృతం చేయాలి

సిపిఐ జిల్లా కార్యదర్శి పాలమాకుల జంగయ్య

చేవెళ్ల, సెప్టెంబర్ 14(ప్రభాత ఉదయం) తెలంగాణ రైతాంగ సాయుధ పోరాట స్ఫూర్తి నేటి వర్గ పోరాటాలకు నాంది అని సిపిఐ రంగారెడ్డి జిల్లా కార్యదర్శి పాలమాకుల జంగయ్య పిలుపునిచ్చారు. శనివారం చేవెళ్ల పట్టణంలో జరిగిన తెలంగాణ సాయుధ రైతాంగ పోరాట 76వ వార్షికోత్సవ సభను సిపిఐ రాష్ట్ర కౌన్సిల్ సభ్యుడు చేవెళ్ల నియోజకవర్గం ఇన్చార్జి కె రామస్వామి అధ్యక్షతన ఏర్పాటు చేశారు. ఈ సమావేశానికి ఆయన ముఖ్యఅతిథిగా పాల్గొన్నారు. ఈ సందర్భంగా జంగయ్య మాట్లాడుతూ... నాడు జరిగిన భూమి కోసం భుక్తి కోసం వెట్టి చాకిరి విముక్తి కోసం పోరాటం గడీల పాలన నుండి నిజాం దేశ్ముఖ్ నుండి తెలంగాణ ప్రజలకు విముక్తి కలిగించిన పోరాటం నేటికీ ప్రపంచ పోరాటాలకు అది స్ఫూర్తిదాయకమని ఆయన కొనియాడారు. నిజాము ముస్లిం కాబట్టి ఇది హిందువుల పోరాటం అని చరిత్రను వక్రీకరిస్తున్న బిజెపి వీలిన దినం జరపాలని డిమాండ్ చేయడం సిగ్గుమాలిన చర్య అని ఆయన మండిపడ్డారు వీలిన దినమని ఒక పార్టీ వి ద్రోహ దినమని మరో పార్టీ తెలంగాణ సాయుధ పోరాటానికి సంబంధంలేని నాయకులు పార్టీలు జెండాలు ఇప్పుడు గొంతేతి మాట్లాడే నాయకులు ఆనాడు జరిగిన పోరాటంలో ఎక్కడ ఉన్నారని ఆయన నిలదీశారు ఆ పోరాటంలో పాల్గొన్నది కమ్యూనిస్టులు ప్రాణాలు అర్పించింది కమ్యూనిస్టులు కానీ ఆ పోరాటంలో పాల్గొనని జెండాలు పార్టీలు ప్రజల ముందుకు వచ్చే వక్రీకరించి మాట్లాడి తెలంగాణ సాయుధ పోరాటం గురించి తప్పు త్రోవ పట్టిస్తున్నారని ఆయన మండిపడ్డారు తెలంగాణ సాయుధ రైతంగ పోరాట స్ఫూర్తితో రంగారెడ్డి జిల్లాలో భవిష్యత్తులో వర్గ పోరాటాలను మరింత ఉధృతం చేస్తామని ఆయన ఒక ప్రకటనలో తెలిపారు ఈ కార్యక్రమంలో ఏఐకేఎస్ రాష్ట్ర ఉపాధ్యక్షుడు ఏం ప్రబలింగం ఏఐటీయూసీ జిల్లా కార్యదర్శి వడ్ల సత్యనారాయణ మండల పార్టీ కార్యదర్శి ఎం సత్తిరెడ్డి సహాయ కార్యదర్శి ఎం డి మక్బూల్ శంకర్పల్లి మండల కార్యదర్శి ఎం సుధీర్ సీనియర్ నాయకుడు గోపాల్ రెడ్డి గీత పని వాళ్ళ సంఘం మండల కార్యదర్శి కృష్ణ గౌడ్ ఏఐటీయూసీ నాయకులు యాదగిరి జయమ్మ లలిత యాదమ్మ వెంకటమ్మ రమాదేవి రఘు నారాయణ మధు తదితరులు పాల్గొన్నారు

వనపర్తి జిల్లా కోర్టులో ఏజీపీగా ఎస్సీ సామాజిక వర్గానికి అవకాశం కల్పించాలి

AGP నియామకంలో ఈ సారి కూడా అగ్ర వర్గాలకు కేటాయిస్తే దళిత సంఘాల ఆధ్వర్యంలో ఆందోళన చేస్తాం.

దళిత జేఏసీ వనపర్తి జిల్లా అధ్యక్షులు జనంపల్లి కిరణ్

వనపర్తి జిల్లా ప్రతినిధి, సెప్టెంబర్ 14(ప్రభాత ఉదయం) వనపర్తి జిల్లా కోర్టులో అసిస్టెంట్ గవర్నమెంట్ ప్లీడర్ గా ఈ సారి ఎస్సీ సామాజిక వర్గానికి అవకాశం కల్పించాలని దళిత జేఏసీ వనపర్తి జిల్లా అధ్యక్షులు జనంపల్లి కిరణ్ కుమార్ డిమాండ్ చేశారు. శనివారం వనపర్తి జిల్లా కేంద్రంలో ఏర్పాటు చేసిన మీడియా సమావేశంలో మాట్లాడుతు జిల్లా కోర్టులో సైతం ఎస్సీ సామజిక వర్గాన్ని, అగ్ర వర్గాల వారు రాజకీయ కోణంలో ఆలోచించి తోక్కుతున్నారని మండిపడ్డారు. గత కొన్ని ఏండ్ల నుండి వనపర్తి జిల్లా కోర్టులో ఏ జి పి గా అగ్ర వర్గాల వారికే కేటాయిస్తున్నారని, ఈ సారి కూడా అగ్ర వర్గాల వారిని ఏ జి పి గా నియమిస్తే ఉమ్మడి జిల్లా వ్యాప్తంగా ఉన్న దళిత ప్రజా సంఘాలతో, వనపర్తి జిల్లాలో పెద్ద ఎత్తున ఆందోళనలు, రాస్తారోకో, ధర్నాలు చేస్తామని హెచ్చరించారు. వనపర్తి నియోజకవర్గ ఎమ్మెల్యే మేఘరెడ్డి ఎస్సీ ఎస్టీ బీసీ లు ఓట్లు వేసి భారీ మెజార్టీతో గెలిపిస్తే, మా సామజిక వర్గాన్ని అనగతొక్కే ప్రయత్నం చేస్తూనాడు అని ఆగ్రహం వ్యక్తం చేశారు.ఎమ్మెల్యే మేఘరెడ్డి అగ్ర వర్గాల వారికి వత్తాసు పలుకుతున్నారని మండిపడ్డారు. వనపర్తి జిల్లా కోర్టులో ఏ జి పి గా ఎస్సీ వర్గాలకు చెందిన వారికి అవకాశం ఉండగా కావాలనే ఎమ్మెల్యే తుడి మేఘరెడ్డి జ్యోక్యం చేసుకొని అడ్డుపుల్ల వేస్తున్నట్లు తెలిపారు.ఆ స్థానం లో అగ్ర వర్గాల వారికి చెందిన వ్యక్తికీ ఇప్పించాలని ప్రయత్నాలు చేస్తున్నట్లు తెలిపారు.తెలంగాణ రాష్ట్ర ముఖ్యమంత్రి ఎనుముల రేవంత్ రెడ్డి రాష్ట్రం లోని అన్ని కోర్టులలో ఏ జి పి గా ఎస్సీ సామాజిక వర్గానికి అవకాశం కల్పించాలని తెలిపారు.కానీ వనపర్తి ఎమ్మెల్యే మేఘరెడ్డి ఎస్సీ సామాజిక వర్గాలను వ్యతిరేకించడాన్ని దళిత సంఘాల నేతలు ఆగ్రహం వ్యక్తం చేస్తున్నారు. ఈ సారి వనపర్తి కోర్టులో ఏ జి పి గా ఎస్సీ సామాజిక వర్గంకు కేటాయించకుండా, అగ్ర వర్గాలకు కేటాయిస్తే పెద్ద ఎత్తున ఆందోళన చేస్తామని హెచ్చరించారు. అలాగే వనపర్తి లో రాబోయే స్థానిక సంస్థలు సర్పంచ్ , ఎంపీటీసీ , జడ్పీటీసీ ఎన్నికల్లో మా సత్తా చాటుతామని హెచ్చరించారు.

హైడ్రా ముమ్మాటికీ చట్టబద్ధ సంస్థనే

మొదటి పేజీ తరువాయి...

రంగనాథ్ సంచలన విషయాన్ని వెల్లడించారు. చాలా మంది హైడ్రాపై అనేక అనుమానాలు లేవనెత్తున్నారని, కొంతమంది కోర్టులను సైతం ఆశ్రయించారని.. అలాంటి వారికి త్వరలోనే సమాధానం దొరుకుతుందని రంగనాథ్ చెప్పుకొచ్చారు. తెలంగాణ క్యాబినెట్ ఆమోదంతో హైడ్రాకు విశేషాధికారాలు కల్పిస్తూ ఆర్డినెన్స్ రాబోతున్నట్లు వెల్లడించారు. హైదరాబాద్‌లో ఏర్పాటు చేసిన క్రెడాయ్ సమావేశంలో కమిషనర్ రంగనాథ్ ముఖ్య అతిథిగా హాజరయ్యారు. ఈ సందర్భంగా హైడ్రా కమిషనర్ రంగనాథ్ మాట్లాడుతూ..' తెలంగాణ ప్రభుత్వం జులై 19న జీవో 99 ద్వారా హైడ్రాను ఏర్పాటు చేసింది. హైడ్రాకు చట్టబద్ధత ఉందా, లేదా? అని ఇవాళ కొంతమంది ప్రశ్నిస్తున్నారు. దీనిపై కొంత మంది న్యాయస్థానాలకు సైతం వెళ్లారు. హైడ్రా చట్టబద్ధమైనదే. ఎగ్జిక్యూటివ్ రెజల్యూషన్ ద్వారా దీన్ని ఏర్పాటు చేశారు. ప్లానింగ్ కమిషన్, క్యాబినెట్ సెక్రటేరియెట్, లా కమిషన్, ఏసీబీ, విజిలెన్స్ ఎన్‌ఫోర్స్‌మెంట్ వంటివి ఎన్నో ఎగ్జిక్యూటివ్ రెజల్యూషన్ ద్వారానే ఏర్పాటయ్యాయి. అక్టోబర్ లోపు హైడ్రాకు చట్టబద్ధత కల్పిస్తూ తెలంగాణ ప్రభుత్వం ఆర్డినెన్స్ తీసుకురాబోతుంది. హైడ్రాను చట్టబద్ధం చేసేందుకు తెలంగాణ సర్కార్ పని చేస్తుంది. త్వరలో క్యాబినెట్ ఆమోదంతో దీనికి విశేషాధికారాలు రానున్నాయి. వాల్టా, మున్సిపల్, జీహెచ్ఎంసీ, నీటిపారుదల చట్టాల్లోని విశేషాధికారాలు సైతం హైడ్రాకు వస్తాయి. ఆరు వారాల తర్వాత తెలంగాణ ప్రభుత్వం అసెంబ్లీలో హైడ్రా బిల్లు తీసుకురాబోతుంది. మున్సిపాలిటీలు, నీటిపారుదల, రెవెన్యూ శాఖలకు హైడ్రా సహకారంగా ఉంటుంది. గ్రే హౌండ్స్, టాస్క్ ఫోర్స్ తరహాలోనే హైడ్రా పని చేస్తుందని చెప్పారు.

ఆధార్ ఉచిత నమోదు 14 వరకు పొడిగింపు

మొదటి పేజీ తరువాయి...

ఆధార్‌లో మార్పులు, చేర్పులకు భారత విశిష్ట గుర్తింపు ప్రాధికార సంస్థ ఎప్పటికప్పుడు అవకాశం కల్పిస్తూ వస్తున్నది. ఈ క్రమంలోనే పదేండ్ల క్రితం నాటి ఆధార్ కార్డుల్లోని వివరాలను ఉచితంగా అప్‌డేట్ చేసుకోవడానికి కేంద్రం ఇచ్చిన గడువు శనివారంతో ముగిసింది. ఈ నేపథ్యంలో ఉడాయ్ కీలక నిర్ణయం తీసుకుంది. ఈ గడువును మరోసారి పొడిగిస్తూ నిర్ణయం తీసుకుంది. ఈ మేరకు ఎక్స్ వేదికగా ప్రకటన చేసింది. దీంతో ఉడాయ్ అధికార వెబ్‌సైట్ లో ఆధార్ నంబర్, మొబైల్ నంబర్ సాయంతో లాగిన్ అయి వివరాలను ఉచితంగానే అప్‌డేట్ చేసుకోవచ్చు. పోర్టల్‌లో ఆధార్ నంబర్ ద్వారా లాగిన్ కావాలి. ప్రొసీడ్ టు అప్‌డేట్ ఆప్షన్‌పై క్లిక్ చేయాలి. ఆధార్ రిజిస్టర్డ్ మొబైల్ నంబర్‌కు ఓటీపీ వస్తుంది. ఓటీపీ ఎంటర్ చేసిన అనంతరం డాక్యుమెంట్ అప్‌డేట్ ఆప్షన్‌ను క్లిక్ చేస్తే స్క్రీన్‌పై వివరాలు వస్తాయి. వాటిని పూర్తిగా పరిశీలించి సవరణ ఉంటే చేయాలి. లేదంటే ఉన్న వివరాలతోనే నెక్స్ట్‌పై క్లిక్ చేయాలి. కిందికి స్క్రోలింగ్ చేస్తే వచ్చే ప్రూఫ్ ఆఫ్ ఐడెంటిటీ, ప్రూఫ్ ఆఫ్ అడ్రస్ డాక్యుమెంట్లను ఎంచుకోవాలి. ఆయా డాక్యుమెంట్లను స్కాన్ చేసి అప్‌లోడ్ చేయాలి. ఆ తర్వాత సబ్మిట్ బటన్‌పై క్లిక్ చేస్తే అప్‌డేట్ పూర్తయినట్లు పోన్ నెంబర్‌కు పద్నాలుగు అంకెల అప్‌డేట్ రిక్వెస్ట్ నెంబర్ వస్తుంది. దీని ద్వారా స్టేటస్ తెలుసుకోవచ్చు.

ముగిసిన సీతారాం ఏచూరి తుదివీడ్కోలు

మొదటి పేజీ తరువాయి...

పార్టీ శ్రేణులు, వివిధ పార్టీల నాయకులు, అభిమానులు సీతారాం ఏచూరికి ఆఖరి సల్యూట్ చేసి కన్నీటి వీడ్కోలు పలికారు. కమ్యూనిస్టు యోధుడు సీతారాం ఏచూరి భౌతికకాయాన్ని శనివారం ఉదయం 11 గంటలకు ప్రజల సందర్శనార్థం వసంత్ కుంజ్‌లోని నివాసం నుండి మూడు దశాబ్దాలుగా పని చేసిన పార్టీ కేంద్ర కార్యాలయం ఎకెజి భవన్‌కు తరలించారు. దివంగత నేతకు నివాళులు అర్పించేందుకు కుటుంబ సభ్యులు, సిపిఎం పోలిట్ బ్యూరో సభ్యులు, పార్టీ శ్రేణులు, వివిధ రాజకీయ పార్టీల ప్రముఖులు, మేధావులు, వివిధ వర్గ, సంఘాల నాయకులు, ప్రజా ఉద్యమాల నాయకులు, కార్యకర్తలు, అభిమానులు ఎకెజి భవన్‌కు చేరుకొని సీతారాంకు నివాళులర్పించేందుకు తరలివచ్చారు. ప్రముఖ చరిత్రకారిణి ప్రొఫెసర్ రొమిల్లా థాపర్, కాంగ్రెస్ నాయుకురాలు సోనియా గాంధీ, కాంగ్రెస్ నాయకులు జైరాం రమేష్, అజయ్ మాకెన్, రాజీవ్ శుక్లా తదితరులు నివాళులర్పించారు. ఎన్సీపీ (ఎస్పీ) అధ్యక్షుడు, ప్రముఖ రాజకీయ నాయకుడు శరద్ పవార్ ఏకేజీ భవన్‌కు వచ్చి సీతారాం ఏచూరికి నివాళులర్పించారు. కేరళ, తమిళనాడు, తెలంగాణ, ఆంధ్రప్రదేశ్, గుజరాత్, అస్సాం, బీహార్, ఢిల్లీ, ఉత్తరప్రదేశ్ రాష్ట్రాల సీపీఐ(ఎం) రాష్ట్ర కమిటీల సిపిఎం నేతలు సీతారాం ఏచూరి భౌతికకాయానికి నివాళులర్పించారు. ధ్యాహ్నం 3 గంటలకు ఎకెజి భవన్ నుంచి ఎయిమ్స్ వరకు అంతిమ యాత్ర సాగుతుంది. అనంతరం ఆయన కోరుకున్న విధంగా భౌతికకాయాన్ని ఎయిమ్స్‌కు కుటుంబ సభ్యులు అప్పగించారు. యిమ్స్ నుంచి జెఎన్‌యుకు తీసుకొచ్చి స్టూడెంట్స్ యూనియన్ హాలులో శుక్రవారం సాయంత్రం ఉంచారు. సాయంత్రం 4 గంటల వరకు జెఎన్‌యులో నివాళులర్పించే కార్యక్రమం కొనసాగింది. ఆ తరువాత ఆయన భౌతిక కాయాన్ని కుటుంబ సభ్యులు, బంధువులు, మిత్రుల సందర్శనార్థం వసంత్ కుంజ్‌లోని నివాసానికి తరలించారు. కామ్రేడ్ సీతారాం ఏచూరి భౌతికకాయాన్ని విరాళంగా ఇవ్వడానికి ముందు పొలిట్ బ్యూరో సభ్యులు తుది వీడ్కోలు పలికారు.

మీ దీదీగా వచ్చా.. ఆందోళన విరమించండి

మొదటి పేజీ తరువాయి...

పాల్గొన్నా. ఆందోళన చేయడం మీ హక్కు. కానీ సమస్యను పరిష్కరించేందుకు మీతో చర్చల కోసం చాలా రోజుల నుంచి ఎదురుచూస్తున్నా. భద్రత సిబ్బంది వద్దని చెప్పినప్పటికీ మీ ఆందోళనలకు సెల్యూట్ చేసేందుకు వచ్చా. ఇక్కడికి నేను ముఖ్యమంత్రిగా రాలేదు. మీ దీదీగా వచ్చా. నాకు సీఎం పదవి ముఖ్యం కాదు. కానీ, నేనొక్కదాన్నే ప్రభుత్వాన్ని నడపట్లేదు కదా. బాధితురాలికి న్యాయం జరగాలనే నేనూ కోరుకుంటున్నా' అని మమతా బెనర్జీ అన్నారు. 'ఎండా, వానల్లోనూ మీరు రోడ్లపై ఆందోళన చేస్తుంటే నేను ఎన్నో నిద్రలేని రాత్రులు గడుపుతున్నా. మీ డిమాండ్లను కచ్చితంగా అధ్యయనం చేస్తాం. బాధ్యులను కఠినంగా శిక్షిస్తాం. ఆర్జీ కర్ ఆసుపత్రిలో రోగుల సంరక్షణ కమిటీని రద్దు చేస్తున్నా. దర్యాప్తును మరింత వేగవంతం చేయాలని సీబీఐని కోరుతున్నా. నామీద విశ్వాసం ఉంటే.. చర్చలకు రండి. మీరు వెంటనే విధుల్లో చేరండి. మీపై ఎలాంటి చర్యలు తీసుకోబోం' అని మమతా బెనర్జీ కోరారు. అయితే, తమ డిమాండ్లపై చర్చ జరిగేవరకు రాజీకొచ్చే ప్రసక్తే లేదని వైద్యులు తేల్చిచెప్పడంతో సీఎం అక్కడినుంచి వెళ్లిపోయారు.

మజ్లిస్‌కు భయపడుతున్న సిఎం రేవంత్

మొదటి పేజీ తరువాయి...

ఆధ్వర్యంలో తెలంగాణ విమోచన వేడుకలను నిర్వహించనున్నారు. ఈనేపథ్యంలో పార్టీ నాయకులతో కలిసి ఎంపీ లక్ష్మణ్ ఏర్పాట్లను పరిశీలించారు. ఈ సందర్భంగా మాట్లాడుతూ విమోచన వేడులకు సీఎం రేవంత్ రెడ్డి రాకపోవడంపై మండిపడ్డారు. గత మూడేండ్లుగా సెప్టెంబర్ 17న తెలంగాణ విమోచన వేడుకలను కేంద్ర ప్రభుత్వం అధికారికంగా నిర్వహిస్తున్నది. ఈ వేడుకలకు కేంద్ర హోంమంత్రి అమిత్ షా ముఖ్య అతిథిగా వస్తున్నట్లు బీజేపీ ప్రకటించింది. అయితే హర్యానా, జమ్ముకశ్మీర్ ఎన్నికల నేపథ్యంలో ఆయన ఈ వేడుకలకు దూరంగా ఉంటున్నట్లు పార్టీ వర్గాలు వెల్లడించాయి. దీంతో ఈ కార్యక్రమానికి చీఫ్ గెస్ట్‌గా కిషన్‌రెడ్డితోపాటు సాంస్కృతిక శాఖ మంత్రి గజేంద్రసింగ్ షెకావత్ పాల్గొనే అవకాశం ఉందని పేర్కొన్నారు. మరోపక్క రాష్ట్ర ప్రభుత్వం తెలంగాణ ప్రజాపన దినోత్సవం పేరుతో అధికారికంగా వేడుకలను నిర్వహిస్తున్నది. ఈ కార్యక్రమంలో పాల్గొనాలంటూ కేంద్ర మంత్రులు అమిత్ షా, గజేంద్రసింగ్ షెకావత్, కిషన్ రెడ్డి, బండి సంజయ్‌ని ఆహ్వానించింది.

ఎమ్మెల్యేలు బజారున పడి తన్నుకోవడం దారుణం

మొదటి పేజీ తరువాయి...

లేదు. అసెంబ్లీలో ప్రతిపక్షం గొంతు వినిపించాలని కోరుకుంటున్నాం. ప్రతిపక్ష నేతలంటే మాకు గౌరవం ఉంది. అసెంబ్లీలో అధికార పార్టీ ఎవరో.. ప్రతిపక్ష పార్టీ ఎవరో స్పీకర్ వెల్లడించారు. శాంతిభద్రతలు కాపాడటం మా ప్రభుత్వం మొదటి ప్రాధాన్యత. భాజపా ఉనికి కోసం రాజకీయ డ్రామాలు ఆడుతోందని భట్టి విక్రమార్క విమర్శించారు. పెద్దపల్లి జిల్లా ధర్మారం గ్రామంలో జరిగిన కార్యక్రమంలో మాట్లాడారు. సిఎం రేవంత్ రెడ్డి నాయకత్వంలో ప్రజల అకాంక్షలను..చట్టాలుగా మార్చి పాలన కొనసాగిస్తున్నామని ఉపముఖ్యమంత్రి భట్టి విక్రమార్క అన్నారు. దశాబ్ద కాలంగా పెండింగ్ లో వున్న ఎల్లంపల్లి ప్రాజెక్టు ముంపు గ్రామ ప్రజలకు 18 కోట్ల రూపాయలను అందజేశామని తెలిపారు. ఎన్ని ఇబ్బందులు వచ్చినా రుణమాఫీ విషయంలో రాజీపడే ప్రసక్తి లేదన్నారు. రైతులకు ఇన్స్యూరెన్స్ డబ్బులను ప్రభుత్వమే చెల్లిస్తుందన్న భట్టి... 2030 వరకు ప్రత్యామ్నాయ మార్గాల ద్వారా 20 వేల మెగవాట్ల విద్యుత్ ఉత్పత్తి దిశగా ముందుకు వెళ్తున్నామన్నారు. సోలార్ విద్యుత్ ఉత్పత్తి ద్వారా రైతులకు ఆదాయం అందించేందుకు చర్యలు తీసుకుంటున్నామన్నారు. పైలట్ ప్రాజెక్టుగా 30 గ్రామాలకు ప్రభుత్వ ఖర్చుతో వ్యవసాయ పంపు సెట్లకు సోలార్ పవర్ అందించనున్నామన్నారు. మేడారం గ్రామాన్ని సోలార్ పవర్ పైలట్ ప్రాజెక్టుగా ఎంపిక చేస్తున్నామని తెలిపారు. దేశంలోనే మొదటిసారిగా 18 వేల కోట్ల రూపాయలను 15 రోజుల్లో రైతుల ఖాతాల్లో వేసిన ఘనత కాంగ్రెస్ పార్టీదేదనన్న భట్టి ఎల్లంపల్లి ముంపు గ్రామస్తులకు పెండింగ్ లో ఉన్న 18 కోట్ల రూపాయల చెక్కులు పంపిణీ చేశారు. ఆదిలాబాదు నుండి ఖమ్మం వరకి పాదయాత్ర చేసానని, మీ అందరి ఆశీస్సులతో ప్రజా ప్రభుత్వం ఏర్పడిందన్నారు. ప్రజల ఆశయాలని చట్టాలుగా మార్చి పని చేస్తుంది మా ప్రభుత్వమని, ప్రాజెక్టుల కొసం భూములని ఇచ్చిన వారికి గౌరవం ఇవ్వాలి.అందుకే నిధులు విడుదల చేస్తున్నామన్నారు. రెండు లక్షలు రుణమాఫి చేస్తానని మాట ఇచ్చాం చేసి చూపామని, హామీ ఇవ్వకున్నా 2 లక్షల పైన ఉన్న పంట రుణాలను మాఫీ చేయాలని నిర్ణయించామని, లక్ష రుణమాఫి చేస్తానని మోసం చేసింది నాటి బిఆర్ఎస్ ప్రభుత్వమన్నారు. రుణమాఫీపై బీఆర్ఎస్ మాట్లాడే మాటలు దయ్యాలు వేదాలు వల్లించినట్లు ఉందని ఆయన మండిపడ్డారు. రెండు లక్షల పైన ఉన్నవారికి కూడ వెసులుబాటు కల్పించే యత్నం చేస్తున్నామని ఆయన తెలిపారు. అంతేకాకుండా.' ఓడిపోయిన కూడ రోడ్ల మీదకి వచ్చి బిఆర్ఎస్ ఆందోళన చేస్తుంది. పంటలతో పాటుగా పవర్ ఉత్పత్తి ద్వారా రైతుకు ఆదాయం సమకూరే ఏర్పాటు చేస్తాం. మేడారం గ్రామానికి సోలార్ పంపు సెట్లు ఏర్పాటు చేస్తాం. భవిష్యత్తులో విద్యుత్ రంగంలో తెలంగాణని మోడల్ గా తయ్యారు చేస్తాం. పత్తిపాక రిజర్వాయర్ కోసం బడ్జెట్ లో ప్రతిపాదించాము.త్వరలోనే పనులు మొదలు పెడతాం. ' అని భట్టి విక్రమార్క వ్యాఖ్యానించారు. ఇద్దరూ బీఆర్ఎస్ ఎమ్మెల్యేలు కొట్టుకుంటే.. కాంగ్రెస్ పార్టీ ఎమ్మెల్యే అని తప్పుడు ప్రచారం చేస్తున్నారని మంత్రి శ్రీధర్ బాబు సీరియస్ అయ్యారు. ఆ ఇద్దరూ బీఆర్స్ ఎమ్మెల్యేలే.. వారి అంతర్గత విభేధాలతో కొట్టుకున్నారని క్లారిటీ ఇచ్చారు. పత్తిపాక రిజర్వాయర్ ని ఏర్పాటు చేస్తే ఈ ప్రాంతం సస్యశ్యామలం అవుతుందన్నారు. పనులు మొదలు పెడుతామన్నారు. పత్తపాక రిజర్వాయర్ కి ఈ బ్జడెట్ లో డబ్బులు కెటాయించామన్నారు. అర్థికమంత్రిగా భట్టి ఈ రాష్ట్రంని బడ్జెట్ పరంగా గాడిలో పెడుతున్నారని అన్నారు. సాంకేతికపరమైన ఇబ్బందులు ఉంటే తప్ప అందరికీ రుణమాఫి అయ్యిందన్నారు. అంతకు ముందు పెద్దపల్లి జిల్లా మంథనిలో సెంటిలియన్ సాఫ్ట్ వేర్ కంపనీని రాష్ట్ర ఐటీ పరిశ్రమల శాఖ మంత్రి శ్రీధర్ బాబు ప్రారంభించారు. మంథని ప్రాంత నిరుద్యోగ యువతీ యువకులకు ఉద్యోగాలు కల్పిస్తున్న సంస్థ ప్రతినిధులకు కృతజ్ఞతలు అన్నారు. గ్రామీణ ప్రాంతాలలో ప్రతిభ ఉంటుందన్నారు. చదువుకున్న పిల్లలకు ఉద్యోగ ఉపాధి అవకాశాలు కల్పించాలనేది మా సంకల్పం అన్నారు. మా మంథని ప్రాంత మేధస్సుకు ప్రపంచ వ్యాప్తంగా పేరుందన్నారు. ఔత్సాహిక పారిశ్రామిక వేత్తలకు ప్రోత్సాహం అందిస్తామన్నారు. మంథని లో త్వరలో స్కిల్ సెంటర్ ఏర్పాటు చేస్తామన్నారు.

అరికెపూడి గాంధీపై హత్యాయత్నం కేసు

కౌశిక్ రెడ్డి ఫిర్యాదుతో పోలీసుల కేసు నమోదు

హైదరాబాద్, సెప్టెంబర్ 10 (ప్రభాత ఉదయం): హుజూరాబాద్ ఎమ్మెల్యే కౌశిక్ రెడ్డి ఇంటిపై దాడి వ్యవహారంలో శేరిలింగంపల్లి ఎమ్మెల్యే అరికెపూడి గాంధీపై హత్యాయత్నం కేసు నమోదైంది. కౌశిక్‌రెడ్డి ఫిర్యాదుతో గచ్చిబౌలి పోలీసులు కేసు నమోదు చేశారు. గాంధీ సోదరుడు, కుమారుడు పృథ్వీతోపాటు కార్పొరేటర్లు వెంకటేశ్ గౌడ్, శ్రీకాంత్‌లను నిందితులుగా చేర్చారు. ఈ నెల 12న కౌశిక్‌రెడ్డి నివాసంపై అరికెపూడి గాంధీ అనుచరులు దాడికి పాల్పడిన విషయం తెలిసిందే. సవాళ్లు, ప్రతిసవాళ్ల నేపథ్యంలో కౌశిక్ రెడ్డిని హౌస్ అరెస్టు అంటూ ఇంటికే పరిమితం చేసిన పోలీసులు.. కూకట్‌పల్లి నుంచి కొండాపూర్ దాక 9 కిలోమీటర్లు మందీమార్బలంతో అరికెపూడి బయల్దేరినా పోలీసులు చూడనట్టే ఉండిపోయారు. భారీ కాన్వాయ్‌తో కౌశిక్ ఇంటికి చేరిన గాంధీ.. తన అరుచరులతో కలిసి ఆయన నివాసంపై దాడికి పాల్పడ్డారు. టమాటాలు, గుడ్లు, రాళ్లతో విధ్వంసం సృష్టించారు. ఇంటి అద్దాలు పగులగొట్టారు. పూల కుండీలను ధ్వంసం చేశారు. కాగా, ఇదే వ్యవహారంలో ఎమ్మెల్యే అరికెపూడి గాంధీ సహా 15 మంది ఆయన అనుచరులపై పోలీసులు వివిధ సెక్షన్ల కింద ఇప్పటికే రెండు వేర్వేరు ఎఫ్ఐఆర్‌లు నమోదుచేశారు. కౌశిక్‌రెడ్డితోపాటు గచ్చిబౌలి పోలీసులు సైతం ఎమ్మెల్యే గాంధీ, అతడి అనుచరులపై ఫిర్యాదులు చేయడంతో ఈ ఎఫ్ఐఆర్‌లు నమోదయ్యాయి.

ప్రాఫెట్ ఫర్ ద వరల్డ్ పుస్తకాన్ని ఆవిష్కరిస్తున్న ముఖ్యమంత్రి రేవంత్ రెడ్డి.. ముస్లీమ్ మత పెద్దలనుద్దేశించి మాట్లాడుతున్న రేవంత్ రెడ్డి.. ముఖ్యమంత్రి ని సన్మానిస్తున్న ముస్లిమ్ మత పెద్దలు

ప్రాఫెట్ ఫర్ ద వరల్డ్ పుస్తకావిష్కరణలో పాల్గొన్న ముఖ్యమంత్రి ఎ. రేవంత్ రెడ్డి

బుద్వేల్, సెప్టెంబర్14(ప్రభాత ఉదయం): రాజేంద్రనగర్ సర్కిల్ ఆరాంఘర్ చౌరస్తాలో గల ఓ ఫంక్షన్ హాల్ లో శనివారం సాయంత్రం ఏర్పాటు చేసిన కార్యక్రమంలో ప్రాఫెట్ ఫర్ ద వరల్డ్ ఆధ్యాత్మిక పుస్తకాన్ని ముఖ్యమంత్రి ఎ. రేవంత్ రెడ్డి ఆవిష్కరించారు. ఈ కార్యక్రమంలో హైదరాబాద్ ఎంపీ అసదుద్దీన్ ఒవైసీ పాల్గొన్నారు. ఈ సందర్భంగా ముఖ్యమంత్రి రేవంత్ రెడ్డి మాట్లాడుతూ, సమాజాన్ని మంచి మార్గంలో నడిపించే అనేక పుస్తకాలు రావాలన్నారు. ఏ మత గ్రంథం అయిన మంచిని బోధిస్తుందని, ఆ మంచి మార్గంలో మానవ సమాజం నడుచుకోవాలన్నారు.

సయ్యద్ రిజ్వాన్ హుస్సేన్ ఆబెదీ ని సన్మానిస్తున్న భూపాల్ నగర్ గణేష్ ఉత్సవ సమితీ నాయకులు

పండుగలను కలసి మెలసి నిర్వహించుకోవాలి

బుద్వేల్, సెప్టెంబర్14(ప్రభాత ఉదయం): అంబేద్కర్ నగర్, భూపాల్ నగర్ లలో ప్రతిష్టించిన వినాయకుని శనివారం కయ్యుమ్ నగర్ కు చెందిన నాయకుడు సయ్యద్ రిజ్వాన్ హుస్సేన్ ఆబెదీ శనివారం రాత్రి దర్శించుకున్నారు. ఆయనను వినాయక మండపం నిర్వాహకులు కృష్ణ, నర్సింగ్, ఎ. శ్రీరామ్ చంద్ర, మారుతి యాదవ్, యాదగిరి లు సాదరంగ ఆహ్వానించి సన్మానం చేశారు. అన్న దాన కార్యక్రమంలో పాల్గొన్నారు. కార్యక్రమంలో ముస్లిమ్ సోదరులు వాజీద్, ఇంతియాజ్, ముక్రమ్ లు పాల్గొన్నారు.

వనం శ్రీరామ్ రెడ్డిని సన్మానిస్తున్న రమేష్

అత్తాపూర్ సాయి నగర్‌లో ఘనంగా విఘ్నేశ్వరుడి పూజలు

అన్నదాన కార్యక్రమంలో పాల్గొన్న భక్తులు

రాజేంద్రనగర్, సెప్టెంబర్ 14(ప్రభాస్ ఉదయం) అత్తాపూర్ డివిజన్ సాయి నగర్ లో విఘ్నేశ్వరుడి పూజలు భక్తిశ్రద్ధలతో ఘనంగా స్థానిక నాయకులు బోయ రమేష్ ఆధ్వర్యంలో జరిగిన విఘ్నేశ్వరుడి గణేష్ ఉత్సవాల్లో స్థానిక నాయకులు వనం శ్రీరామ్ రెడ్డి పాల్గొని పూజలు నిర్వహించారు. గణేష్ ఉత్సవాలలో సందర్భంగా భక్తులకు అన్నదాన కార్యక్రమం నిర్వహించారు. ఈ కార్యక్రమం లో అత్తాపూర్ కాంగ్రెస్ డివిజన్ నాయకులు వనం శ్రీ రాంరెడ్డి , సత్యనారాయణ గౌడ్ , మహేష్ ముదిరాజ్ , జైహింద్ రెడ్డి , శివ , సంతోష్ , రవి గౌడ్ , తదితరులు పాల్గొన్నారు

శివరాంపల్లి ప్రశాంత్ కాలనీలో ఏర్పాటు చేసిన విగ్నేశ్వరుడి వద్ద నిర్వహించిన అన్నదాన కార్యక్రమంలో పాల్గొన్న భక్తులు

శివరాంపల్లి ప్రశాంత్ కాలనీలో ఘనంగా వినాయక నవరాత్రి ఉత్సవాలు

రాజేంద్రనగర్, సెప్టెంబర్ 14(ప్రభాత ఉదయం) రాజేంద్రనగర్ సర్కిల్ పరిధిలోని శివరాం పల్లి ప్రశాంత్ కాలనీ పొదుపు సంఘం ఆధ్వర్యంలో నెలకొల్పిన గణనాథులు వద్ద శుక్రవారం రాత్రి అన్నప్రసాద కార్యక్రమాన్ని ఏర్పాటు చేశారు. ముందుగా పొదుపు సంఘం సభ్యులు వినాయకుడి పూజలో పాల్గొని తీర్థ ప్రసాదాలను స్వికరించారు. ఈ అన్న ప్రసాదం కార్యక్రమంలో పెద్ద ఎత్తున భక్తులు పాల్గొన్నారు.

పద్మశాలి పురంలో నెలకొల్పిన విఘ్నేశ్వరుడికి పూజలు చేస్తున్న ఎమ్మెల్యే ప్రకాష్ గౌడ్

విఘ్నేశ్వరుడి ఆశీస్సులతో ప్రజలు సుభిక్షంగా ఉండాలి: ఎమ్మెల్యే ప్రకాష్ గౌడ్

పద్మశాలిపురం గణేష్ ఉత్సవాలలో పాల్గొన్న ఎమ్మెల్యే ప్రకాష్ గౌడ్.

గణపతి చౌరస్తా లో ఏర్పాటుచేసిన వినాయకుడికి ప్రకాష్ గౌడ్ పూజలు

రాజేంద్రనగర్ ప్రతినిధి(ప్రభాత ఉదయం)నవరాత్రి ఉత్సవాలను పురస్కరించుకొని రాజేంద్రనగర్ నియోజకవర్గంలో వినాయక పూజలు అంగరంగ వైభవంగా జరుగుతున్నాయి. విజ్ఞాన తొలగించే గణనాథుడికి పూజలు నిర్వహించడం ద్వారా సుఖ సంతోషాలు కలుగుతాయని రాజేంద్రనగర్ నియోజకవర్గం ఎమ్మెల్యే టి ప్రకాష్ గౌడ్ అన్నారు. నవరాత్రి ఉత్సవాల్లో భాగంగా శనివారం సాయంత్రం టీఎన్జీవోఎస్ కాలనీలో గణపతి చౌరస్తాలో ఏర్పాటుచేసిన కమిటీ సభ్యుల ఆధ్వర్యంలో ఏర్పాటుచేసిన గణనాధుని పూజా కార్యక్రమానికి ఎమ్మెల్యే ప్రకాష్ గౌడ్ ముఖ్య అతిథిగా పాల్గొని గణనాథునికి ప్రత్యేక పూజలు నిర్వహించారు. ఈ సందర్భంగా ఎమ్మెల్యే మాట్లాడుతూ ప్రతి శుభ కార్యానికి అన్ని కలిసి వస్తాయని ప్రజల ప్రగాఢ విశ్వాసం అని అన్నారు. వినాయక చవితి పండుగ ఎంతో వైభవంగా జరుగుతున్నాయని ఆయన పేర్కొన్నారు. తిరిగి వచ్చే వినాయక చవితి వరకు ప్రజలందరూ సుఖ సంతోషాలతో అష్ట ఐశ్వర్యాలతో, పాడి పంటలతో సంతోషంగా ఉండాలనిఅన్నారు. ఈ సందర్భంగా ఎమ్మెల్యే ప్రకాష్ గౌడ్ ను గణపతి చౌరస్తా కమిటీ సభ్యులు అందరూ కలిసి శాలువాతో సత్కరించారు. ప్రసాద వితరణ, అన్నదానం చేశారు. ఏర్పాటుచేసిన గణేశుడి మండపం మూడు సంవత్సరాల కాలంలోనే టీఎన్జీవోఎస్ కాలనీలో ప్రసిద్ధిగాంచింది. ఈ మండపం వినాయకుడి లడ్డూను సుమారు రెండు లక్షల రూపాయలు చెల్లించి భక్తులు కొనుగోలు చేశారు. ప్రతి ఏటా గణనాధుని ఏర్పాటుతో తాము ఆర్థికంగా ఆరోగ్యపరంగా సుఖసంతోషాలతో ఉండగలుగుతున్నామని గణపతి చౌరస్తా కమిటీ సభ్యులు పేర్కొన్నారు. కాంగ్రెస్ పార్టీ నేతలు మసన వెంకటేష్, భాస శ్రీనివాస్, ప్రేమ్ గౌడ్ గంజి వెంకటేష్, కాశి గారి యాదగిరి, ఏంజెల్ రాజు గుర్రం బాలరాజ్, శ్రీనివాస్ రెడ్డి త్రిలోక్ శర్మ గోంగూర శ్రీనివాసరావు%శ్రీ% రాములు హనుమంతు యాదయ్య రఘుమ రెడ్డి సారంగ రవి చెన్నరవి చిత్రా రెడ్డి భాస్కర్ రెడ్డి లింగస్వామి డీసీఎం సురేందర్ శేఖర్ రెడ్డి శేఖర్ స్వీట్ షాప్ రాజు రాజుగుప్త సురేంద్ర గుప్తా చారి అశోక్ సందీప్ అజయ్ వరుణ్ భాను బన్నీ విగ్నేష్ బద్రి స్థానిక నాయకులు మరియు లేడీస్ కూడా పెద్ద ఎత్తున ఈ కార్యక్రమంలో పాల్గొన్నారు.

ఆయిల్ పాం సాగులో యాజమాన్య అభ్యర్థులపై రైతులకు శిక్షణ

మదనాపురం, సెప్టెంబర్ 14(ప్రభాత ఉదయం) మదనాపురంలోని కృషి విజ్ఞాన కేంద్రం లో "ఆయిల్ పాం సాగులో యాజమాన్య మేలుకువలు" అనే అంశంపై రైతులకు 5 రోజుల శిక్షణ కార్యక్రమం ప్రారంభమైంది. ఈ శిక్షణ కార్యక్రమంలో వనపర్తి , గద్వాల జిల్లాల నుండి సుమారు 40 మంది రైతు సోదరులు, సోదరీమణులు హాజరవుతున్నారు. ఈ శిక్షణ కార్యక్రమంలో జిల్లా ఉద్యాన , పట్టు పరిశ్రమ శాఖ అధికారి నాగిరెడ్డి ఆయిల్ పామ్ సాగు కై ప్రభుత్వ సబ్సిడీ పథకాల గురించి రైతులకు తెలియజేశారు. కృషి విజ్ఞాన కేంద్రం సీనియర్ శాస్త్రవేత్త రాజేందర్ రెడ్డి వ్యవసాయం , అనుబంధ రంగాల్లో శిక్షణ కార్యక్రమాల ఆవశ్యకతను, పంటల వైవిధ్యానికి కావలసిన మెలకువలను రైతులకు వివరించారు. ఆత్మకూర్ క్లస్టర్ ఉద్యాన శాఖ అధికారి సురేష్ ఉద్యాన శాఖ పథకాల గురించి రైతులకు తెలియజేశారు. కృషి విజ్ఞాన కేంద్రం ఉద్యాన శాస్త్రవేత్త శ్రీ సురేష్ కుమార్ మాట్లాడుతూ... పామాయిల్ పంటసాగులో యాజమాన్యాలను వివరించారు. పామాయిల్ ప్రపంచంలో కెల్లా అత్యధికంగా వంట నూనెను ఇస్తున్న పంట. ఇది మన రాష్ట్రానికి పూర్తిగా అనుకూలమైన పంట. సంవత్సరం మొత్తం నీటిపారుదల అవకాశమున్నట్లయితే రైతులు పామాయిల్ సాగు చేసుకోవచ్చు. వీటితోపాటు సాగునీటి యాజమాన్యం, ఎరువుల యాజమాన్యం, పామాయిల్ మొక్కలు నాటుకునే విధానం వంటి అంశాలను రైతులకు వివరించారు. ఈ కార్యక్రమంలో ఆయిల్ పామ్ కంపెనీ ఉద్యోగులు బాల ప్రకాష్ , సతీష్, రాజు, దేవేందర్, రైతులు ఉద్యాన శాఖ అధికారులు శివ తేజ, కే వి కే సిబ్బంది పాల్గొన్నారు.

అన్నదానం కార్యక్రమంలో భక్తులు

బిజెపి యువ నాయకుడు పవన్ సాయి జన్మదినం సందర్భంగా ఆసుపత్రికి వీల్ చెర్ల అందజేత

బండ్లగూడ, సెప్టెంబర్ 14(ప్రభాత ఉదయం) బండ్లగూడ జాగిర్ మున్సిపల్ కార్పొరేషన్ కిస్మత్ పూర్ ప్రాంతానికి చెందిన బిజెపి యువ నాయకుడు పవన్ సాయి జన్మదినం సందర్భంగా శనివారం నగరంలోని నిమ్స్ ఆసుపత్రికి 10 వీల్ చైర్ లను అందజేశారు. ఆసుపత్రి డిప్యూటీ మెడికల్ సూపర్డెంట్ డాక్టర్ లక్ష్మీ భాస్కర్ ను కలిసి ఈ వీల్ చైర్ లను ఆయన అందజేశారు. ఈ సందర్భంగా పవన్ సాయి మాట్లాడుతూ... సామాజిక కార్యక్రమాలు చేపట్టడమే తన జీవితాశయం అన్నారు.ఈ కార్యక్రమంలో దొంతుల దుర్గాప్రసాద్, సాయినాథ్, నరేష్ రెడ్డి ,రాజేష్ ,శ్రీధర్, అరవింద్, ప్రవీణ్ ,కిరణ్ ముదిరాజ్ ,చరణ్ గౌడ్, గణేష్ ,ప్రదీప్ ,బన్నీ, మధు, ముఖేష్, ప్రభాస్ ,ఉదయ్, వినయ్ , తదితరులు పాల్గొన్నారు

మధుర నగర్ స్ట్రీట్ నెంబర్ 15లో ఘనంగా వినాయకుడి పూజలు

ప్రతిరోజు అన్నదాన కార్యక్రమం

శంషాబాద్, సెప్టెంబర్ 14(ప్రభాత ఉదయం) శంషాబాద్ పురపాలక సంఘం పరిధిలోని మధుర నగర్ స్ట్రీట్ నెంబర్ 15 లో ప్రతిష్టించిన వినాయకుడి విగ్రహం వద్ద ప్రతిరోజు వైభవంగా పూజా కార్యక్రమాలను నిర్వహిస్తున్నారు. పూజా కార్యక్రమాలతో పాటు భక్తులకు అన్నదాన కార్యక్రమాన్ని నిర్వహిస్తున్నారు. శనివారం ప్రత్యేక పూజ కార్యక్రమంలో కాలనీ ప్రముఖులు పాల్గొని అన్నదాన కార్యక్రమాన్ని నిర్వహించారు. వినాయక నవరాత్రి ఉత్సవ కమిటీ కాలనీవాసులు మాచర్ల శ్రీనివాస్ లత దంపతులు అన్నదాన కార్యక్రమాన్ని నిర్వహించారు. కమిటీ సభ్యులు సభ్యులు ముత్యాల వీరేశం. ఈదుల నరసింహ గౌడ్. దండు గణేష్. కంది ప్రభాకర్.అశోక్ గౌడ్.శేఖర్. కృష్ణ.బొడ్డు మనోహర్. బొడ్డు విశాల్ కుమార్. ఈదుల వినయ్ గౌడ్. కుమార్. నాగేశ్వరరావు.ధనరాజ్.గుంటి రవి, వేణుగోపాల్. రాధాకృష్ణ బసంత్ కుమార్. సాయి.శ్రీనివాస్ చారి. నాగరాజు. శ్రీరాములు. ప్రకాష్. సురేష్.మల్లేష్. పోలీస్ రాజు. పిల్లనగ్రోయిల రాజు యాదవ్ తదితరులు పాల్గొన్నారు.

మైసయ్య కుటుంబానికి 60 వేల సీఎం రిలీఫ్ ఫండ్ చెక్కు అందజేసిన ఎమ్మెల్యే ప్రకాష్ గౌడ్

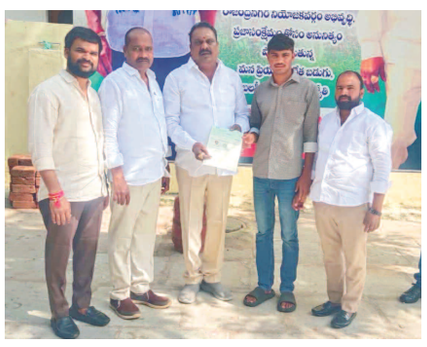

శంషాబాద్,సెప్టెంబర్ 14(ప్రభాత ఉదయం) కవ్వగూడ గ్రామానికి చెందిన దేవరకొండ మైసయ్య యాదవ్ ఆస్పత్రిలో చికిత్స పొందుతూ మృతి చెందారు. ఆయన కుటుంబానికి సీఎం రిలీఫ్ ఫండ్ పథకం కింద మంజూరైన 60 వేల రూపాయల చెక్కును రాజేంద్రనగర్ ఎమ్మెల్యే ప్రకాష్ గౌడ్ శనివారం అందజేశారు. కవ్వగూడ మాజీ సర్పంచ్ దేవరకొండ రమేష్ యాదవ్ ఆధ్వర్యంలో చెక్కును అందజేశారు.

కుసుమ హారనాథ బాబా మందిరంలో అన్న దాన కార్యక్రమం

కుసుమ హారనాథ బాబా మందిరం లో జరిగిన అన్న దాన కార్యక్రమంలో పాల్గొన్న భక్తులు..

గణనాదున్ని దర్శించుకుంటున్న భక్తులు

బుద్వేల్, సెప్టెంబర్14(ప్రభాత ఉదయం) : బుద్వేల్ కుసుమ హరనాధ బాబా మందిరంలో ప్రతిష్టించిన గణనాథుని మండపంలో శనివారం రాత్రి దేవాలయ కమిటీ ప్రతినిధులు అన్నదాన కార్యక్రమం నిర్వహించారు. పలువురు రాజకీయ పార్టీల నాయకులు, బస్తీ పెద్దలు వినాయకుని దర్శించుకుని పూజలు చేశారు. అన్నదాన కార్యక్రమం లో వందలాది మంది భక్తులు పాల్గొన్నారు.

పుస్తక ప్రదర్శనలో వందలాది క్రైస్తవ ఆధ్యాత్మిక పుస్తకాలు

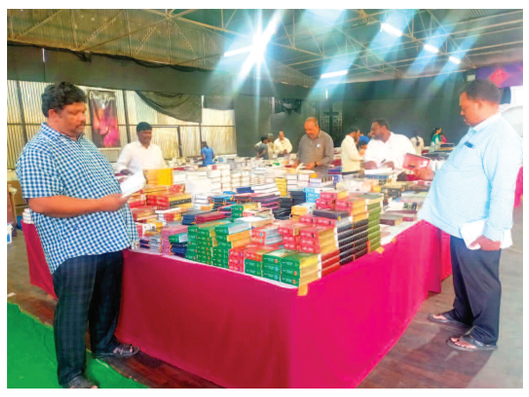

పుస్తక ప్రదర్శన లో ఉన్న క్రైస్తవ ఆధ్యాత్మిక పుస్తకాలను పరిశీలిస్తున్న రెవరెండ్ ఎం. యేసుపాల్, రెవరెండ్ కె సుందర్ పాల్, రెవరెండ్ స్వామీ తదితరులు

ఆధ్యాత్మిక పుస్తకాలు

క్రైస్తవ ఆధ్యాత్మిక పుస్తక ప్రదర్శన ను తిలకించడానికి వచ్చిన దైవ సేవకులు, విశ్వా సులు

భీరంగూడ, సెప్టెంబర్ 14 (ప్రభాత ఉదయం): లేమెన్స్ ఎవాంజలికల్ ఫెలోషిప్ ఆధ్వర్యంలో భీరంగూడ రాక్ చర్చ్ ఆవరణలో ఏర్పాటు చేసిన క్రైస్తవ ఆధ్యాత్మిక పుస్తక ప్రదర్శన ను పలువురు క్రైస్తవులు సందర్శించి వాటిని కొనుగోలు చేస్తున్నారు. శనివారం పుస్తక ప్రదర్శన ను పెద్ద సంఖ్యలో సందర్శకులు తిలకించారు. మియాపూర్ రాక్ చర్చ్ పాస్టర్ రెవరెండ్ స్వామీ, రాజేంద్రనగర్ మండల పాస్టర్స్ ఫెలోషిప్ అధ్యక్షులు రెవరెండ్ కె. సుందర్ పాల్, ఉపాధ్యక్షులు పాస్టర్ సీహెచ్ సునీల్ సామ్యూల్, కోశాధికారి పాస్టర్ జాలిగం పాల్ పరమేశ్వర్, కార్యవర్గ సభ్యులు పాస్టర్ జె. పాల్ దేవరాజ్, బ్రదర్ ఎ.డానియెల్ లు తిలకించారు. పలు పుస్తకాలను కొనుగోలు చేశారు. బీహెవ్ఈఎల్ పరిధిలోని రామ చంద్రపురం బీరంగూడ కమాన్ దగ్గర మల్లికార్జున ఫంక్షన్ హాల్ లో గల రాక్ చర్చ్ లో చెన్నై వారి బ్యూటిఫుల్ బుక్స్ క్రైస్తవ ఆధ్యాత్మిక పుస్తక ప్రదర్శన ఎంతో జ్ఞానాన్ని అందించేదిగా ఉందని వారు అన్నారు. ఈ కార్యక్రమంలో లెమన్ ఎవంజలికల్ సంఘ పాస్టర్ అబ్రహం పాల్గొన్నారు. ఏసుక్రీస్తు యొక్క దివ్యమైన బోధలను ఈ ప్రదర్శన లో అందుబాటులో ఉంచడం సంతోషకరమన్నారు. మానవ హృదయానికి నెమ్మది, శాంతిని కలిగించే చక్కని పుస్తకాలను అందుబాటులో ఉంచారన్నారు. బైబిల్ లతో పాటు, చక్కని క్రిస్టియన్ గిఫ్ట్ ఐటమ్స్, చిల్డ్రన్ స్టోరీ బుక్స్ ఈ ప్రదర్శనలో అందుబాటులో ఉన్నాయి . కొన్ని వేల పుస్తకాలు చదువరులను ఆకర్షిస్తున్నాయి. ఈ శ్రేష్టమైన సదవకాశం చుట్టుపక్కనున్న భక్తులందరూ వినియోగించుకోవాలని రాక్ చర్చ్ పాస్టర్ ఎం. యేసు పాల్ తెలిపారు.

గోమాతకు అంతిమ వీడ్కోలు

ఘనంగా అంత్యక్రియలు

అలంపూర్,సెప్టెంబర్14(ప్రభాత ఉదయం) గోమాతకు అంతిమ వీడుకోలు పలికి హిందూ సాంప్రదాయ పద్ధతిలో అంత్యక్రియలు చేపట్టిన సంఘటన జోగులంబ గద్వాల జిల్లా మానవపాడులో చోటుచేసుకుంది. మానవపాడు మండల కేంద్రంలో పరమేశ్వరుని ఆలయంకు దేవుని ఆవుగా భావించి ఓ గోమాతను చిన్నప్పుడే వదిలారు.శనివారం తెల్లవారుజామున ఆ గోమాత అనారోగ్యం వల్ల మృతి చెందింది. సంప్రదాయ బద్ధంగా బాజా బజంత్రీల మధ్య గోమాత ఆత్మకు శాంతి చేకూరాలని మనస్ఫూర్తిగా కోరుకుంటూ అంతక్రియలు నిర్వహించారు. చిన్నప్పుడే ఆవును వదిలిన యజమానితో ప్రత్యేక పూజలు నిర్వహించి ఎద్దుల బండిపై హిందూ స్మశాన వాటిక వరకు తీసుకెళ్లి జెసిబి సహాయంతో అంతక్రియలు నిర్వహించారు. గోమాతకు దశదినకర్మలు నిర్వహించి బంధుమిత్రులకు దిన భోజనాలు ఏర్పాటు చేస్తామని యజమాని కురువ యోగేశ్వర్-శకుంతల చెప్పడంతో ఈ సంఘటన అందరినీ కంటతడి పెట్టించింది.

నిమజ్జానికి తరలివెళ్తున్న గణనాథులు

కృష్ణానది వద్ద బందోబస్తు ఏర్పాటు చేసిన పోలీసులు

గద్వాల జిల్లా ప్రతినిధి, సెప్టెంబర్ 14(ప్రభాత ఉదయం)జిల్లాలో గణపతి ఉత్సవాలు ఘనంగా జరుగుతున్నాయి. జిల్లా కేంద్రంలో వినాయక ప్రతిమలకు ఘనంగా పూజలు నిర్వహించి మేళ తాళాలతో శనివారం ఊరేగింపుగా నిమజ్జనానికి తరలించారు. యువత బోలో గణేష్ మహారా జ్ కే జై, బైబై వినాయక అంటూ ఉత్సాహంగా వినాయక విగ్రహాలకు పూజలు చేసి డిసిఎం, బొలేరో, ట్రాక్టర్‌లపై ఊరేగింపు నిర్వహించారు. ఈ సందర్భంగా పలు ప్రాంతాల్లో అన్నదానాలు, లడ్డూ వేలం పాటలు నిర్వహించారు. డీజే చప్పుళ్లు, చిన్నారులు, యువత నృత్యాల మధ్య గణనాథుడిని ఊరేగింపుగా తరలించి బీచుపల్లి, నదీఅగ్రహారంలోని కృష్ణానదిలో నిమజ్జనం చేస్తున్నారు. భక్తులు గంగమ్మ తల్లికి ప్రత్యేక పూజలు నిర్వహించి గణనాథులను గంగమ్మ ఒడికి చేరుస్తున్నారు. కృష్ణానదీ వద్ద పోలీసులు బందోబస్తు నిర్వహిస్తున్నారు. కాగ కృష్ణానదీ భారిగా ప్రవహిస్తున్న నేపథ్యంలో గజ ఈతగాళ్లను సిద్ధం చేశారు.

జోగులాంబ గద్వాల్ జిల్లా పిఎస్ హెచ్ఎం అసోసియేషన్

గద్వాల, సెప్టెంబర్14(ప్రభాత ఉదయం) గద్వాల పి ఎస్ హెచ్ ఎం నూతన కార్యవర్గాన్ని ఎన్నుకున్నారు.జిల్లా కేంద్రంలోని జ్ఞాన ప్రభ జూనియర్ కళాశాలలో సమావేశం జరిగింది.. ఈసమావేశాని కి రాష్ట్ర అధ్యక్షులు బి మురళీధర్ గౌడ్ హాజరై, ఏ మండలంలోని ప్రాథమిక పాఠశాలల పర్యవేక్షణ బాధ్యత లు సీనియర్ ఎల్ ఎఫ్ ఎల్ హెచ్ ఎం, పిఎస్ హెచ్ ఎం లకు ఇవ్వాలని , పెండింగ్ లో ఉన్న 5 డి ఏ లను ఇవ్వాలని , పిఆర్సి 50% ప్రకటించాలని, ప్రతి ప్రాథమిక పాఠశాలలో 1 పి ఎస్ హెచ్ ఎం, 5 గురు ఉపాధ్యాయులును నియమించాలని ప్రభుత్వాన్ని డిమాండ్ చేశారు . అనంతరం రాష్ట్ర కమిటీ సభ్యులు సి ప్రవీణ్ కుమార్, సోమసుందర్ గౌడ్ ల ఆధ్వర్యంలో జోగులాంబ గద్వాల్ జిల్లా నూతన కమిటీ అధ్యక్షులు గా ఎస్ జయచంద్ర కుమార్ (చిన్న తాండ్రపాడు) ,జనరల్ సెక్రటరీ గా ఎల్ మురళీధర్ (మన్నపురం) కోశాధికారి గా సురేషబాబు(ఐజ) మహిళా ఉపాధ్యక్షలుగా సుజాత(భూంపురం) గౌరవధ్యక్షులుగా మునిస్వామి(ఉండవెల్లి) వెంకట కృష్ణారెడ్డి(చిన్నపోతులపాడు) లను ఏకగ్రీవంగా నూతన కమిటీ ని ఎన్నుకున్నారు. ఈసమావేశంలో యోగేందర్. అయ్యస్వామి. వెంకటేశ్వర్లు, బుడ్డన్న, కెనడి, చంద్రశేఖర్, ఆంజనేయులు , రాజశేఖర్రెడ్డి. హుస్సేన్. లక్ష్మినారాయణ గౌడ్. మమతా. విజయలక్ష్మి తదితరులు పాల్గొన్నారు.

శ్రీ శివసాయి కాలనీలో సుంకర రామ్మోహన్ నివాసంలో ప్రతిష్టించిన వినాయకుని నిమజ్జన ఊరేగింపులో పాల్గొన్న కుటుంబ సభ్యులు

నిమజ్జన ఊరేగింపులో భక్తులు

ఘనంగా వినాయక నిమజ్జన ఊరేగింపు

బుద్వేల్, సెప్టెంబర్14(ప్రభాత ఉదయం): రాజేంద్ర నగర్ సర్కిల్ బుద్వేల్ శ్రీ శివ సాయి కాలనీలో సుంకర రామ్మోహన్ రావు నివాసంలో ప్రతిష్టించిన గణనాథుని శనివారం నిమజ్జనానికి తరలించారు. భక్తిశ్రద్ధలతో భక్తులు నిమజ్జనంలో పాల్గొన్నారు. సుంకర రామ్మోహన్ కుటుంబ సభ్యులతో పాటు, కాలనీ వాసులు పెద్ద సంఖ్యలో పాల్గొని నిమజ్జన ముదగింపులో నృత్యాలు చేశారు.

నృత్యాలు చేస్తున్న కాలనీ వాసులు

ప్రజాస్వామ్య పరిరక్షణపోరాట యోధుడు

సిపిఎం జాతీయ ప్రధాన కార్యదర్శి సీతారాం ఏచూరి

గద్వాల, జిల్లా ప్రతినిధి, సెప్టెంబర్ 14(ప్రభాత ఉదయం) దేశంలో ప్రజాస్వామ్యాన్ని పరిరక్షించడం కోసం భావ ప్రకటన స్వాతంత్రం కోసం నిరంతరం పోరాడిన పోరాట యోధుడు సిపియం జాతీయ ప్రధాన కార్యదర్శి సీతారం ఏచూరి అని సిపిఎం జిల్లా కమిటీ సభ్యులు ఉప్పేర్ నరసింహ అన్నారు శనివారం స్థానిక ధరూర్ మండల కేంద్రంలోనీ వైఎస్ఆర్ చౌరస్తాలో ఆయన చిత్ర పటానికి పూలమాలలు వేసి నివాళులు అర్పించారు ఈ సందర్భంగా ఆయన మాట్లాడుతూ... విద్యార్థి దశలో ఉన్నప్పుడే ఎమర్జెన్సీకి వ్యతిరేకంగా దేశంలో ప్రజాస్వామ్య పరిరక్షణ కోసం ప్రభుత్వ యూనివర్సిటీలలో నిర్బంధాలకు వ్యతిరేకంగా పోరాడిన గొప్ప యోధుడు సీతారాం ఏచూరి అని కొనియాడారు దేశంలో కేంద్ర రాష్ట్ర ప్రభుత్వాలు ప్రజా వ్యతిరేక చట్టాలు చేసిన ప్రతిసారి వాటిని చట్టసభలలో బయట ప్రశ్నించి సమాజాన్ని చైతన్యం చేశారన్నారు పాలక పక్షం అనుసరించే ప్రజా వ్యతిరేక ప్రజాస్వామ్య వ్యతిరేక విధానాలను ఎండగట్టి పీడిత ప్రజల పక్షాన నిలిచారని కొనియాడారు ప్రభుత్వం తీసుకొస్తున్న విధానాల పైన చట్టాల పైన బహిరంగంగా వ్యక్తీకరించే వాక్ స్వాతంత్రాన్ని హరించే హక్కు ఏ ప్రభుత్వానికి లేదని చెప్పేవారన్నారు రచయితగా కూడా కార్మిక కర్షక అంశాలపై స్పష్టమైన అవగాహన కలిగి ఉండి సమాజం కోసం పనిచేసారని అన్నారు పెట్టబడుదారులు కార్పొరేట్ శక్తులు కార్మిక వర్గాన్ని దోపిడీ చేయడం కోసం చేసే కార్మిక వర్గ చట్టాలకు వ్యతిరేకంగా ప్రభుత్వాన్ని చట్టసభలలో నిలదీసి కార్మిక వర్గానికి అండగా నిలిచారన్నారు ఆ మహనీయుని స్ఫూర్తితో కార్మిక ఐక్యంగా ఉండి సమాజ మార్పు కోసం పనిచేయాలని కోరారు ఈ కార్యక్రమంలో సిపిఎం మండల కార్యదర్శి దేవదాసు నాయకులు మేకల ఆంజనేయులు ప్రవీణ్ తిమ్మప్ప గోవిందు రాము పరశురాం తదితరులు పాల్గొన్నారు

రేవులపల్లి

ధరూర్ మండలం రేవులపల్లి గ్రామంలో సిపిఎం జాతీయ ప్రధాన కార్యదర్శి సీతారం ఏచూరి గారికి ఘనంగా నివాళులర్పించారు ఈ సందర్భంగా సిఐటియు జిల్లా ప్రధాన కార్యదర్శి వివి నరసింహ మాట్లాడుతూ ఆర్థిక సామాజిక అంశాలు రెండింటిని మేలవించి నిల్ లాల్ జండాలు కలిసి ఐక్య పోరాటాలు నిర్వహించడం ద్వారా పెట్టుబడిదారులను గద్దె దింపి బహుజన రాజ్యం సాధ్యమవుతుందని అన్నారు పెట్టుబడిదారీ వ్యవస్థ ఉన్నంతకాలం వివక్ష అంటరానితనం అంతం కాదని పెట్టుబడుదారి భూస్వామ్య వ్యవస్థను అంతం చేసినప్పుడే ఆర్థిక సామాజిక సమానతలు లేని సమాజాన్ని ఏర్పరచవచ్చని ఆ దిశగా ఐక్య సామాజిక ప్రజా ఉద్యమాలు నిర్మించడమే ఆ పోరాట యోధుడికి మనం ఇచ్చే నిజమైన నివాళి అని అన్నారు. ఈ కార్యక్రమంలో జిల్లా ఉపాధ్యక్షుడు ఉప్పేర్ నరసింహ , సంఘం జిల్లా అధ్యక్షుడు అంజి, దండోరా వెంకటన్న, చరణ్ , రాళ్ళ బిమయ్య, మాజీ సర్పంచ్ శివా రెడ్డి, రామన్న ,లక్ష్మయ్య, డోల ఆంజనేయులు, శ్రీనివాసులు ,ఈశ్వర్, ఏసు సామేలు రాజు, శివాజీ ,మద్దిలేటి, హోటల్ రమేష్, తదితరులు పాల్గొన్నారు .

మృతదేహంతో రోడ్డుపై బైఠాయించిన బంధువులు

నిందితులను గుర్తించి శిక్షించాలి
మృతదేహాన్ని రిపోస్టు మార్టం చేయాలి
మల్దకల్‌లో భారీగా మోహరించిన పోలీసులు
పోలీసుల అదుపులో నిందితుడు
ఆందోళన విరమించిన ఆందోళనకారులు

గద్వాల జిల్లా ప్రతినిధి, సెప్టెంబర్ 14(ప్రభాత ఉదయం)మద్దెలబండకు చెందిన బోయ జక్కిడిబావి నర్సింహులు(35) మృతదేహాన్నికి రీ పోస్టు మార్టం చేసి, హత్యకు కారకులైన వారిని శిక్షించాలని డిమాండ్ చేస్తూ శనివారం మల్దకల్ మండల కేంద్రంలో బంధువులు, గ్రామస్తులు రోడ్డుపై బైఠాయించి ఆందోళన చేపట్టారు. పొలం వద్ద గుర్తు తెలియని వ్యక్తులు నర్సింహులపై దాడి చేసి ట్రాన్స్‌ఫార్మర్ వద్ద వేసి విద్యుద్ఘాతంతో మృతి చెందినట్లు చిత్రీకరించినట్లు కుటుంబ సభ్యులు, బంధువులు ఆరోపించారు. అంతేకాకుండా మల్దకల్ పోలీసులు కూడా కేసును తప్పుదోవ పట్టిస్తున్నారని మండిపడ్డారు. నర్సింహుల ది ముమ్మాటికి హత్యనేని, దోషులను గుర్తించి శిక్షించాలని డిమాండ్ చేశారు. దీంతో గద్వాల అయిజ రోడ్డు మీద సుమారు మూడు గంటల పాటు వాహనాల రాకపోకలు నిలిచిపోయాయి. భారీగా ట్రాఫిక్ జామ్ అయింది. విషయం తెలుసుకున్న గద్వాల సిఐ నాగేశ్వర్ రెడ్డి, మల్దకల్, గట్టు, కేటిదొడ్డి, గద్వాల పోలీసులు సంఘటన స్థలానికి చేరుకుని, ఆందోళన విరమించేందుకు ప్రయత్నాలు చేశారు. తమకు న్యాయం జరిగేంత వరకు ఆందోళన విరమించేది లేదని తేల్చి చెప్పారు. హత్యకు కారుకులైన నిందితుల పేర్లు చెప్తామని వారిని గుర్తించి వారి పై కేసు నమోదు చేసి అరెస్టు చేయాలని డిమాండ్ చేశారు. పోలీసులు స్పష్టమైన హామీ ఇవ్వాలని ఆందోళనకారులు కోరారు. గద్వాల జిల్లా ఏఎస్పీ గుణశేఖర్, గద్వాల డీఎస్పీ సత్యనారాయణలు సంఘటన స్థలానికి చేరుకుని ఆందోళనకారులతో మాట్లాడి, ధర్నా విరమించాలని కోరారు. అనుమానవ్యక్తం చేసిన వ్యక్తిని పోలీసులు అదుపులోకి తీసుకోవడంతో ఆందోళన విరమించుకున్నారు. మృతదేహాని దహన సంస్కరణలకు తరలించారు.

వివరాలకు వెళ్లితే..

మల్దకల్ మండలం మద్దెలబండకు చెందిన బోయ జక్కిడి బావి నర్సింహులు తన వ్యవసాయ పొలంలో పత్తి పంటను సాగుచేస్తున్నాడు. రోజులాగే పంట పొలానికి నీరుపారేందుకు వెళ్లగా శుక్రవారం ట్రాన్స్‌ఫార్మర్ వద్ద విద్యుత్ ఘాతంతో మృతి చెందినట్లు కుటుంబ సభ్యులు గుర్తించారు. నర్సింహులు మృతిపై కుటుంబ సభ్యులు అనుమానాలు వ్యక్తం చేశారు. ఈ నేపథ్యంలో పోలీసులు అనుమానస్పద మృతిగా కేసు నమోదు చేసుకుని కేసు దర్యాప్తు చేస్తున్నారు. సంఘటన స్థలానికి చేరుకుని పోలీసులు క్లూస్ టీం ద్వారా సహాయంతో దర్యాప్తు చేపట్టి, మృతదేహాన్ని పోస్టుమార్టంకు తరలించారు.

చల్లా నరసింహారెడ్డిని సన్మానిస్తున్న జ్ఞానేశ్వర్ ముదిరాజ్

ఘనంగా రంగారెడ్డి జిల్లా డిసిసి అధ్యక్షులు చల్లా నరసింహారెడ్డి జన్మదిన వేడుకలు

నరసింహారెడ్డిని సన్మానించిన కాంగ్రెస్ పార్టీ నాయకులు

రంగారెడ్డి జిల్లా ప్రతినిధి, సెప్టెంబర్ 14(ప్రభాత ఉదయం) రంగారెడ్డి జిల్లా కాంగ్రెస్ పార్టీ అధ్యక్షుడు ,పట్టణ మౌలిక వసతుల కార్పొరేషన్ చైర్మన్ చల్లా నర్సింహారెడ్డి జన్మదిన వేడుకలు ఘనంగా జరిగాయి. శనివారం జిల్లా నరసింహారెడ్డి జన్మదిన సందర్భంగా ముదిరాజ్ ఫైనాన్స్ కార్పొరేషన్ చైర్మన్ జ్ఞానేశ్వర్ ముదిరాజ్ ఆధ్వర్యంలో కాంగ్రెస్ పార్టీ నాయకులు శాలువాతో ఘనంగా సన్మానించి శుభాకాంక్షలు తెలిపారు .ఈ కార్యక్రమంలో రాష్ట్ర ముదిరాజ్ కార్పొరేషన్ చైర్మన్ బొర్రా జ్ఞానేశ్వర్ ముదిరాజ్ ,మైలార్ దేవ్ పల్లె డివిజన్ కాంగ్రెస్ పార్టీ అధ్యక్షుడు ఎన్ ధనుంజయ, పీసీసీ ఎస్సీ సెల్ ఉపాధ్యక్షుడు జిల్లపల్లి నరేందర్, శాస్త్రి పురం డివిజన్ అధ్యక్షుడు తాజుద్దీన్, బి బ్లాక్ అధ్యక్షుడు మొహమ్మద్ కాలేద్ ,ఇమ్రాన్ తదితరులు పాల్గొన్నారు.

పాపిరెడ్డి నగర్‌లోని పలు వినాయక మండపాలను దర్శించుకున్న చిట్టి రెడ్డి శ్రీధర్ రెడ్డి

కూకట్‌పల్లి, సెప్టెంబర్ 14 (ప్రభాత ఉదయం) శేరిలింగంపల్లి నియోజకవర్గం, కూకట్ పల్లి డివిజన్ పరిధిలో గల పాపిరెడ్డి నగర్ రోడ్డు నంబర్ 5 బి బ్లాక్,15 బి బ్లాక్ 20 లలో స్థానికులు ఏర్పాటు చేసిన పలు వినాయక మండపాలను పాపి రెడ్డి నగర్ సీనియర్ కాంగ్రెస్ నాయకులు చిట్టి రెడ్డి శ్రీధర్ రెడ్డి ముఖ్య అతిథులుగా హాజరై పూజలో పాల్గొని, అన్న వితరణ కార్యక్రమంలో పాల్గొన్నారు. ఈ సందర్భంగా శ్రీధర్ రెడ్డినీ, ఇతర నాయకులను వినాయక మండప నిర్వాహకులు శాలువాలతో సన్మానించారు. ఈ సందర్భంగా శ్రీధర్ రెడ్డి మహాగణపతి స్వామి వారిని ప్రజలు అందరు చల్లగా ఆయురారోగ్యాలతో వుండేలా ఆశీర్వదించాలని కోరుకున్నారు. ఈ కార్యక్రమంలో సీనియర్ నాయకులు చర్ల రామకృష్ణా రెడ్డి, గడ్డం రాజేశ్వర రెడ్డి, మాయ రాజయ్య, దొడ్ల రామిరెడ్డి, ఈరెడ్డి దేవేందర్ రెడ్డి, తడికల రాజి రెడ్డి, వావిళ్ల బగ్గయ్య, చిట్టి రెడ్డి గోపాల్ రెడ్డి, మాయ బాలనర్సయ్య, రాజనరసింహ రెడ్డి, వీరన్న, కర్ల తిరుపతి రెడ్డి, మల్లేశ్ యాదవ్, శరత్ రెడ్డి, డాకూరి అక్కిరెడ్డి, ఇంద్రసేనా రెడ్డి, జగదీశ్వర్, రోడ్ల మహేందర్ రెడ్డి, శ్రీనివాస్, నర్సిరెడ్డి, ప్రసాద్, రవీందర్ రెడ్డి, వెంకట్ రెడ్డి, కన్నా రావు, కొండా రెడ్డి, కె వి రాజు, వసంత రెడ్డి, సంతోష్ గుప్త, సాయి, శ్రీ కాంత్, కృష్ణా రెడ్డి, సందీప్ గుప్త, నాగరాజు, మోహన్, వెంకట్ రెడ్డి, రతన్ రాజు, ప్రభావతి, దామోదర్ రెడ్డి, మహిపాల్ రెడ్డి, మల్లికార్జున్, నాయకులు, వినాయక మండపం నిర్వాహకులు పాల్గొన్నారు.

గణేష్ నవరాత్రుల సందర్భంగా పలు గణేష్ మండపాలను దర్శించుకున్న మాదిరెడ్డి యుగంధర్ రెడ్డి

కూకట్‌పల్లి, సెప్టెంబర్ 14 (ప్రభాత ఉదయం) కూకట్ పల్లి నియోజకవర్గం, బాలానగర్ డివిజన్ పరిధిలో గణేష్ నవరాత్రుల సందర్భంగా కూకట్ పల్లి కాంగ్రెస్ పార్టీ ఏ బ్లాక్ ఉపాధ్యక్షుడు మాదిరెడ్డి యుగంధర్ రెడ్డి పలు గణేష్ మండపాలను దర్శించుకుని ప్రత్యేక పూజలు నిర్వహించి స్వామి వారి ఆశీస్సులు పొందారు. అనంతరం మండప నిర్వహకులు మాదిరెడ్డి యుగంధర్ రెడ్డిని ఘనంగా సన్మానించారు. ఈ కార్యక్రమంలో ఏ బ్లాక్ ఎస్సీ సెల్ అధ్యక్షుడు బందీగా బాలనర్సింహ, మేడ్చల్ డిస్ట్రిక్ట్ ఫిషేర్మన్ కమిటీ వైస్ చైర్మన్ ఆకుల నరేందర్, ఎంఐఎం శంకర్, డివిజన్ ఉపాధ్యక్షుడు మాదరి శ్రీనివాస్, ఓబీసీ మాజీ అధ్యక్షుడు నరేష్, సీపీఐ కృష్ణ, ఇంద్రనగర్ అంబేద్కర్ సంఘం ప్రెసిడెంట్ మధు, సెక్రెటరీ రాజు, క్యాషియర్ ప్రకాష్, శ్రీకాంత్, ఉదయ్ కుమార్, మణికంత, దశరథ్, శ్రేయన్స్, భారత్ కుమార్, వినోద్ గౌడ్, మూక్తర్ అహ్మద్, అల్లాపురం శ్రీనివాస్ గౌడ్ తదితరులు పాల్గొన్నారు.

గణేష్ ఉత్సవాలు భక్తి భావాన్ని పెంపొందిస్తాయి

టీపీసీసీ అధికార ప్రతినిధి డా. సత్యం శ్రీరంగం

కూకట్‌పల్లి, సెప్టెంబర్ 14 (ప్రభాత ఉదయం) కూకట్ పల్లి నియోజక వర్గం, బాలాజీ నగర్ డివిజన్ సేవాలాల్ నగర్ లోని ప్రసన్నంజనేయ దేవాలయంలో, అల్లాపూర్ డివిజన్ రామరావు నగర్, న్యూ రామరావు నగర్, వివేకానంద కాలనీ, పర్వత్ నగర్ లలోని పలు వినాయక మండపాలని సందర్శించి ప్రత్యేక పూజలు నిర్వహించి, అన్నదాన కార్యక్రమంలో పాల్గొన్నటీపీసీసీ అధికార ప్రతినిధి, పీసీసీ సభ్యులు డా. సత్యం శ్రీరంగం, బి బ్లాక్ అధ్యక్షులు తూము వేణు. ఈ సందర్భంగా సత్యం శ్రీరంగం మాట్లాడుతూ గణేష్ నవరాత్రి ఉత్సవాలను శాంతియుత వాతావరణంలో ఘనంగా జరుపుకోవాలన్నారు. వినాయకుడి దయతో ప్రజలందరూ బాగుండాలని కోరుకున్నట్లు తెలిపారు. గణేష్ ఉత్సవాలు భక్తి భావాన్ని పెంపొందిస్తాయన్నారు. గణేష్ నవరాత్రి మహోత్సవాలు అంగరంగ వైభవంగా జరుగుతున్నాయని, వినాయక మండపాల వద్ద ఆధ్యాత్మిక వాతావరణం నెలకొంటున్నదని, పూజలు, అన్నదాన కార్యక్రమాలతో మండపాలు కళకళలాడుతున్నాయని అన్నారు. ఈ కార్యక్రమంలో బాలాజీ నగర్ డివిజన్ అధ్యక్షులు కృష్ణ రాజ్‌పుత్, అల్లాపూర్ డివిజన్ అధ్యక్షులు మొయినుద్దీన్, డివిజన్ వర్కింగ్ ప్రెసిడెంట్ నర్సింహా యాదవ్, మస్తాన్ రెడ్డి, కనకయ్య, గిరిధర్, శంకర్ నాయక్, శ్రీమతి ఖైలా, బోస్, పవన్, శ్రీకాంత్ మరియు ఆలయ కమిటీ సభ్యులు తదితరులు పాల్గొన్నారు.

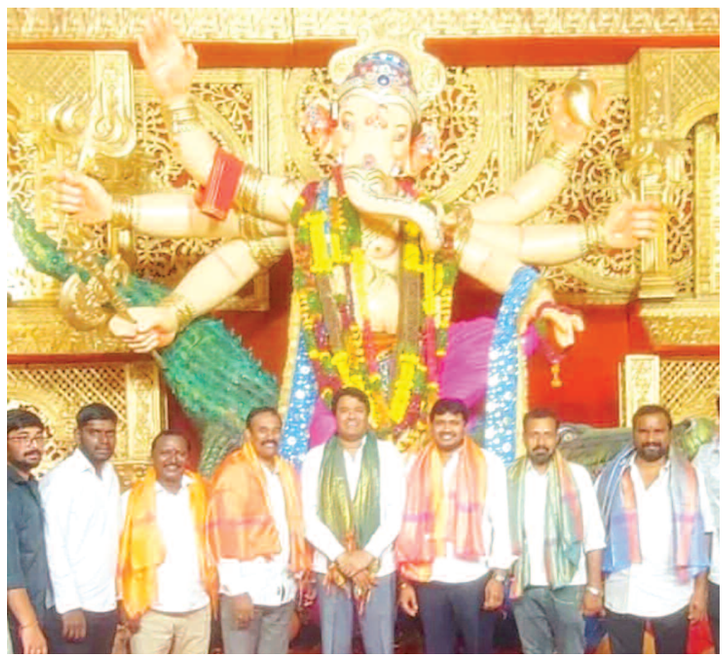

విఘ్నేశ్వరుని ఆశీస్సులు ప్రజలందరిపై ఉండాలి

కాంగ్రెస్ నాయకులు గొట్టిముక్కల వెంకటేశ్వరరావు

కూకట్‌పల్లి, సెప్టెంబర్ 14 (ప్రభాత ఉదయం) కూకట్‌పల్లి నియోజకవర్గం, బాలాజీ నగర్ డివిజన్‌లో వినాయక నవరాత్రుళ్ళో భాగంగా మహాద్యుత యూత్ అసోసియేషన్, మూసాపేట్ డివిజన్, భరత్ నగర్ కాలినీలో యువసేన యూత్ అసోసియేషన్ ఏర్పాటు చేసిన ఏకదంతుడికి కూకట్ పల్లి కాంగ్రెస్ పార్టీ సీనియర్ నాయకులు గొట్టిముక్కల వెంకటేశ్వరరావు ముఖ్యఅతిథిగా హాజరై ప్రత్యేక పూజలు నిర్వహించి, అన్నప్రసాదకార్యక్రమాన్ని ప్రారంభించారు. ఈ కార్యక్రమంలో మోరా నవీన్, సన్నీ, పీటర్, ఆశిష్ యాదవ్, చిన్ని, ఈశ్వర్, గౌతమ్, రోహిత్, మనీష్ పాల్గొన్నారు.

జోగులాంబ గద్వాల జిల్లా దస్తావేజు లేఖరుల సంఘం ఏకగ్రీవ ఎన్నిక

గద్వాల జిల్లా ప్రతినిధి, సెప్టెంబర్ 14(ప్రభాత ఉదయం)ఉమ్మడి మహబూబ్ నగర్ జిల్లా దస్తావేజులేఖరుల సంఘం సమావేశం శనివారం మహబూబ్ నగర్ జిల్లా కేంద్రంలోని ఏనుగొండ లో నిర్వహించారు. ఈ సందర్భంగా జోగులాంబ గద్వాల జిల్లా దస్తావేజులేఖరుల సంఘం కార్యవర్గాన్ని ఎన్నుకున్నారు. జిల్లా అధ్యక్షులుగా కొంకతి శ్రీకాంత్, ఉపాధ్యక్షులుగా మహమ్మద్ షబ్బీర్, ప్రధాన కార్యదర్శిగా శ్రీరాములు, జాయింట్ సెక్రటరీగా తుమ్మల రవికుమార్, ట్రెజరీగా శాలి పైల్వాన్, సభ్యులుగా టి.కృష్ణ, పరశురాములు, వినోద్ లు ఎన్నికయ్యారు. ఈ సందర్భంగా జిల్లా కమిటీకి ఉమ్మడి మహబూబ్ నగర్ జిల్లా దస్తవేజులేఖరుల సంఘం నాయకులు హార్థిక శుభాకాంక్షలు తెలియజేశారు.

తృటిలో తప్పిన ప్రమాదం

ఇల్లు కూలి రిక్షా కార్మికునికి స్వల్ప గాయాలు

ఇల్లు కోల్పోయిన కుటుంబాన్ని పరామర్శించిన మార్కెట్ యార్డ్ చైర్మన్ ప్రశాంత్

కొత్తకోట, సెప్టెంబర్ 14(ప్రభాత ఉదయం) గత 15 రోజుల నుంచి కురుస్తున్న వర్షాలకు ఇంటి గోడ కూలి వ్యక్తికి స్వల్ప గాయాలతో బయటపడిన సంఘటన కొత్తకోట మున్సిపాలిటీ కేంద్రంలోని ఎస్సీ కాలనీలో చోటుచేసుకుంది. వివరాలకు వెళితే పట్టణానికి చెందిన అశోక్ రిక్షా తొక్కుకుంటూ జీవనం కొనసాగిస్తుండేవాడనిశుక్రవారం రాత్రి 10 గంటల సమయంలో ఇంట్లో నిద్రిస్తున్న భార్య భర్తల పై మట్టి, పేలలు పడడంతో అశోక్ మట్టిలో ఇరుక్కుపోయాడని స్థానికులు గమనించి అతన్ని హుటాహుటిన ఆసుపత్రిలో చికిత్స నిమిత్తం తరలించామని అశోక్ సల్ప గాయలతో బయటపడినట్లుతెలిపారు. సంఘటన స్థలానికి మార్కెట్ యార్డ్ చైర్మన్ పల్లెపాగ ప్రశాంత్, జిల్లా కాంగ్రెస్ పార్టీ కార్యదర్శి బోయేజ్, క్రాంతి కుమార్,లు బాధితులను పరామర్శించి ప్రభుత్వపరంగా ఆదుకుంటామని తెలిపారు.

పిసిసి అధ్యక్షుడికి శుభాకాంక్షలు తెలిపిన పగడాల సిద్దేశ్వర్ గౌడ్

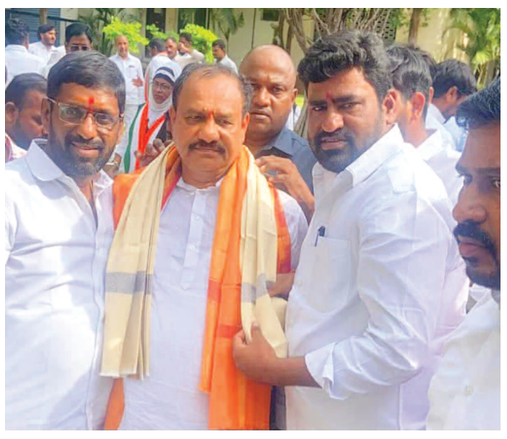

శంషాబాద్,సెప్టెంబర్ 14(ప్రభాత ఉదయం) పిసిసి అధ్యక్షుడిగా నియమితులైన మహేష్ కుమార్ గౌడ్‌కు శంషాబాద్ మండల కాంగ్రెస్ పార్టీ లీగల్ సెల్ నాయకుడు పగడాల సిద్ధిశ్వర్ గౌడ్ శుభాకాంక్షలు తెలియజేశారు. పిసిసి అధ్యక్షుడిగా నియమితులై ఢిల్లీకి వెళ్లి వచ్చిన సందర్భంగా ఆయనను కలిసి శాలువాతో సన్మానించి శుభాకాంక్షలు తెలియజేశారు. పిసిసి అధ్యక్షుడిగా నియమితులైన మహేష్ గౌడ్ నేతృత్వంలో తెలంగాణలోని స్థానిక సంస్థల ఎన్నికల్లో కాంగ్రెస్ పార్టీ ఘన విజయం సాధిస్తుందని ఆశాభావం వ్యక్తం చేశారు.

గణేష్ ప్రతిమను పత్తికుంట లో నిమజ్జనం చేసిన వైశ్య సంఘం నాయకులు సోమ శ్రీనివాస్ గుప్త కుటుంబ సభ్యులు -ప్రభాత ఉదయం, రాజేంద్రనగర్

పోన్, ల్యాప్‌ట్యాప్‌తో ఉడాయించిన కారు డ్రైవర్

గద్వాల జిల్లా ప్రతినిధి, సెప్టెంబర్ 14(ప్రభాత ఉదయం)సొంతూరు వెళ్లడానికి ఆర్టీసి బస్సు కోసం వేచి చూస్తున్న ఓ వ్యక్తికి గుర్తు తెలియని వ్యక్తి కారులో లిఫ్టు ఇచ్చి పోన్ తో పాటు ల్యాప్ టాప్ తో పరారయ్యాడు. ఈ ఘటన శనివారం గట్టు మండలం చోటు చేసుకుంది. గట్టు ఎస్ఐ కెటి మల్లేష్ తెలిపిన వివరాల ప్రకారం. మాచర్ల గ్రామానికి చెందిన పేట గౌడ నారాయణ అనే వ్యక్తి హైదరాబాద్ లోని కోటక్ లైఫ్ ఇన్సూరెన్స్ కంపెనీలో డిప్యూటీ మేనేజర్ గా పని చేస్తున్నాడు. వరుస సెలవుల నేపథ్యంలో శనివారం స్వగ్రామానికి బయలు దేరాడు. హైదరాబాద్ నుంచి అయిజకు చేరుకుని అయిజలో తెలంగాణ విగ్రహం దగ్గర బస్సు కొరకు వేచి చూస్తున్న క్రమంలో గుర్తు తెలియని వ్యక్తి స్విఫ్ట్ డిజైర్ కార్లో లిఫ్టు ఇవ్వగా కారులో మాచర్లకు బయలుదేరాడు.. కారు డ్రైవర్ కారును మార్గమధ్యలో ముచ్చోని పల్లి డ్యాం వైపు మళ్లించాడు. ఎందుకు అటు పక్క వెళ్తున్నావని డ్రైవర్ ని అడగగా డ్యాం దగ్గర పని ఉందని తెలిపాడు. డ్యాం దగ్గర కారు ఆపి తన ఫోన్ రీఛార్జ్ అయిపోయినదని ఫోన్ తీసుకొని ఫోన్ చేస్తానని చెప్పాడంతో బాధితుడు తన పోన్ అతనికి ఇచ్చాడు. బాధితుడు మూత్ర విసర్జనకు దిగగా...,డ్రైవర్ కారు స్టార్ట్ చేసుకొని ఫోన్ తో పాటు మరియు కారులో గల లెనోవో లాప్టాప్ తీసుకుని పరారయాడు. సుమారు వీటి విలువ రూ.62వేలు ఉంటుందని బాధితుడు గట్టు పోలీస్ స్టేషన్ లో ఫిర్యాదు చేయగా కేసు నమోదు చేసి దర్యాప్తు చేస్తున్నట్లు ఎస్ఐ తెలిపాడు.

Printed and Published **MEKALA DAMODAR REDDY** on behalf of DBC Publications, and Printed at Vanitha Graphics, H.No. 3-3-76/123/21, Maruthi Enclave, Attapur, Rajendra Nagar, Ranga Reddy, Telangana-500048. and Published at: H.No. 6-2-4/2, 1st Floor, Shivarampally , NPA, Rajendra Nagar, Ranga Reddy Telangana-500052. **Editor: KOTLA CHANDRA KANTH. "RNI. Title- Code: TELTEL12231**. Cell: 9705231654.